

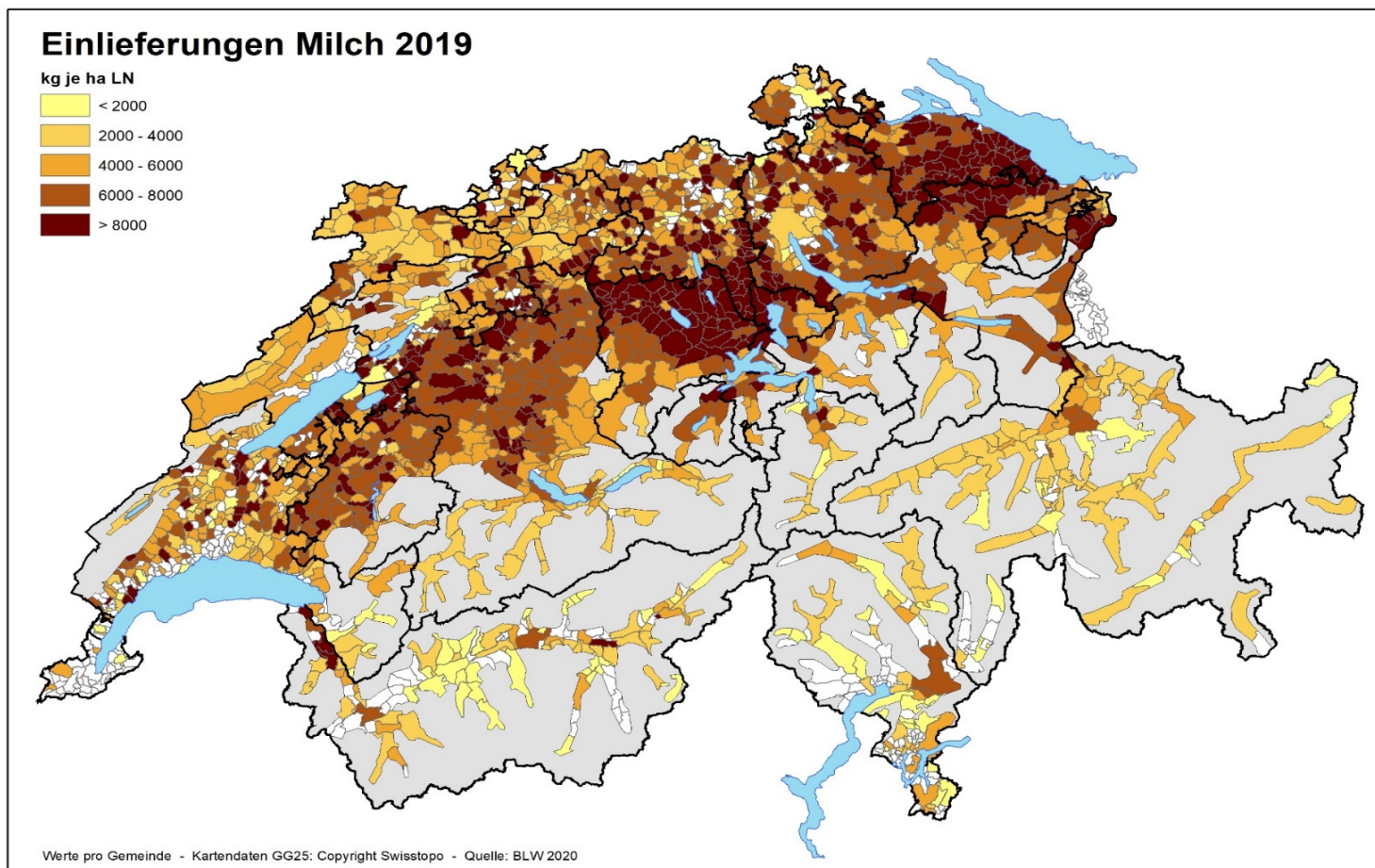

Auswertung der Daten über die Milchproduktion Kalenderjahr 2019



Auswertung der Daten über die Milchproduktion

Zahlengrundlage

Die vorliegende Auswertung beruht auf den Daten der Milchproduktionsbetriebe, die während der Referenzperiode 2019 Milch vermarktet haben.

Im Jahre 2014 fand der Wechsel vom Milchjahr (1. Mai bis 30. April) zum Kalenderjahr statt. Somit werden nun die Daten vom Kalenderjahr mit den Daten der vorangehenden Kalender-/Milchjahren verglichen.

Sömmerungsbetriebe sind einzig in den Tabellen "Kennzahlen der Milchproduktionsbetriebe" (S. 4) und "Entwicklung der Milchproduktion auf den Sömmerungsbetrieben" (S. 10) berücksichtigt.

Begriffe

Milchproduktionsbetrieb	Landwirtschaftliches Unternehmen gemäss Artikel 6 der Landwirtschaftlichen Begriffsverordnung (LBV; SR 910.91), das während des ganzen Jahres bewirtschaftet wird und Milch vermarktet.
Sömmerungsbetrieb	Landwirtschaftliches Unternehmen gemäss Artikel 9 LBV, das nur während der Sömmerung bewirtschaftet wird.
Talgebiet / Berggebiet	Bis 1983: Talgebiet = Ackerbauzone bis Bergzone I; Berggebiet = Bergzonen II - IV. Ab 1984: Talgebiet = Ackerbauzone bis (voralpine) Hügelzone; Berggebiet = Bergzonen I - IV
Vermarktete Milch (VMM)	Gemäss Artikel 28 LBV die Milch, die: a. zum Frischkonsum, zur Verarbeitung oder zur Verfütterung vom Betrieb oder Sömmerungsbetrieb weggeführt wird; b. im eigenen Betrieb oder Sömmerungsbetrieb zu Produkten verarbeitet wird, die nicht der Selbstversorgung dienen.

Abkürzungen

LN	Landwirtschaftliche Nutzfläche
MPB	Milchproduktionsbetrieb
VMM	Vermarktete Milch

Auswertung der Daten über die Milchproduktion

Inhaltsverzeichnis

	Seite
Kennzahlen der Milchproduktionsbetriebe.....	4
Entwicklung wichtiger Kennzahlen ab 1985.....	5
Entwicklung der Anzahl MPB und der vermarkteten Milch im Tal- und Berggebiet.....	6
Entwicklung seit Einführung der Milchkontingentierung (1977/78).....	7
Angaben je Kanton.....	8
Biologisch bewirtschaftete Betriebe je Kanton.....	9
Entwicklung der Anzahl Milchproduktionsbetriebe.....	10
Entwicklung der durchschnittlichen LN je Betrieb.....	11
Entwicklung des durchschnittlichen Kuhbestandes je Betrieb.....	12
Entwicklung der Milchproduktion auf den Sömmerungsbetrieben.....	13
Anzahl der Milchproduktionsbetriebe nach Menge vermarkteter Milch.....	14
Prozentualer Anteil der Milchproduktionsbetriebe nach Menge vermarkteter Milch.....	15
Grafik: Anzahl Milchproduktionsbetriebe je Grössenklasse.....	16
Grafik: Milchproduktionsbetriebe je Grössenklasse.....	17
Grafik: Vermarktete Milch je Grössenklasse.....	18
Grafik: Prozentualer Anteil vermarktete Milch je Grössenklasse.....	19

Auswertung der Daten über die Milchproduktion

Kennzahlen der Milchproduktionsbetriebe

Kalenderjahr 2019	Einheit	Total ohne Sömmerungsgebiete t	Talgebiet	Berggebiet	Sömmerungsgebiete t
Milchproduktionsbetriebe (MPB)	Anzahl	19'105			2'033
	Vermarktete Milch (VMM)	3'285'695			90'679
	Ø vermarkt. Milch je MPB	171'981			44'604
In der Statistik berücksichtigte MPB	Anzahl	19'075	9'881	9'194	
	Vermarktete Milch (VMM)	3'281'720	2'193'999	1'087'721	
	Ø vermarkt. Milch je MPB	172'043	222'042	118'308	

Kalenderjahr 2018	Einheit	Total ohne Sömmerungsgebiete t	Talgebiet	Berggebiet	Sömmerungsgebiete t
Milchproduktionsbetriebe (MPB)	Anzahl	19'723			2'141
	Vermarktete Milch (VMM)	3'334'049			95'436
	Ø vermarkt. Milch je MPB	169'044			44'575
In der Statistik berücksichtigte MPB	Anzahl	19'703	10'272	9'431	
	Vermarktete Milch (VMM)	3'330'858	2'231'352	1'099'506	
	Ø vermarkt. Milch je MPB	169'053	217'227	116'584	

Auswertung der Daten über die Milchproduktion

Entwicklung wichtiger Kennzahlen ab 1985

Milchproduktionsbetriebe (MPB)	Milchjahr						Kalenderjahr		
	1985/86	1990/91	1995/96	2000/01	2005/06	2010/11	2017	2018	2019
Anzahl MPB	57'295	50'334	44'360	38'082	30'163	25'739	20'357	19'725	19'107
Durchschn. vermarktete Milch (kg)	52'475	58'650	68'100	81'691	101'589	128'355	161'151	169'024	171'958
Durchschn. Betriebsgrösse (ha)	14.8	16.5	19.1	19.1	21.4	23.3	26.5	26.9	27.4
Durchschn. vermarktete Milch je ha (kg)	2'547	3'547	3'561	4'278	4'740	5'520	6'154	6'280	6'296
Durchschn. vermarktete Milch je Kuh (kg)	3'465	4'101	4'512	4'994	5'422	5'991	6'312	6'398	6'415

Anzahl MPB und durchschnittlich vermarktete Milch (kg)

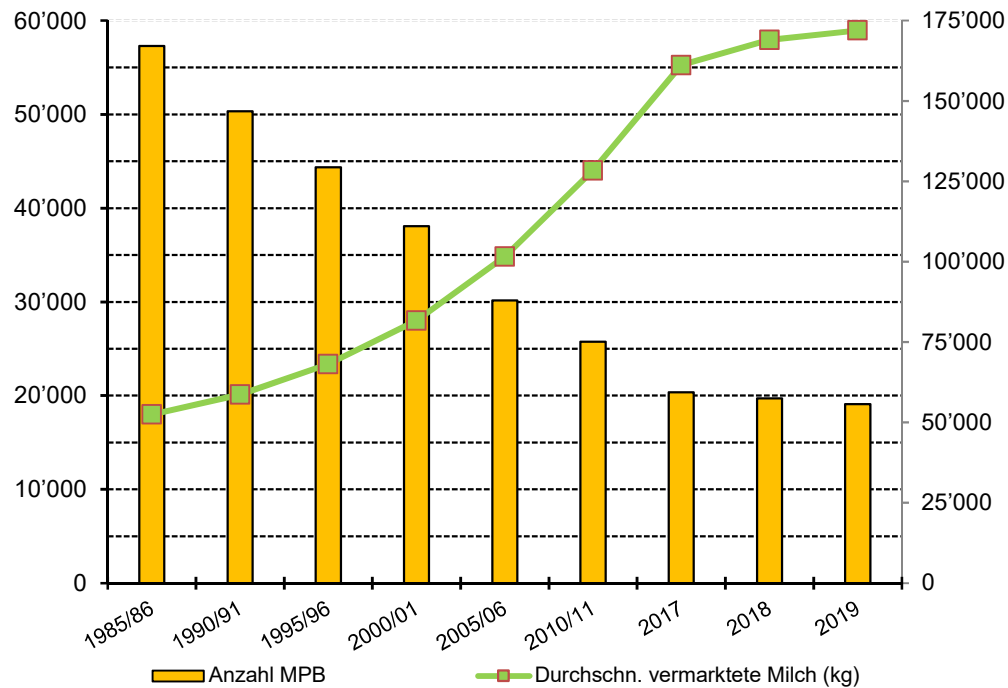

Anzahl MPB und durchschnittlich vermarktete Milch (kg)

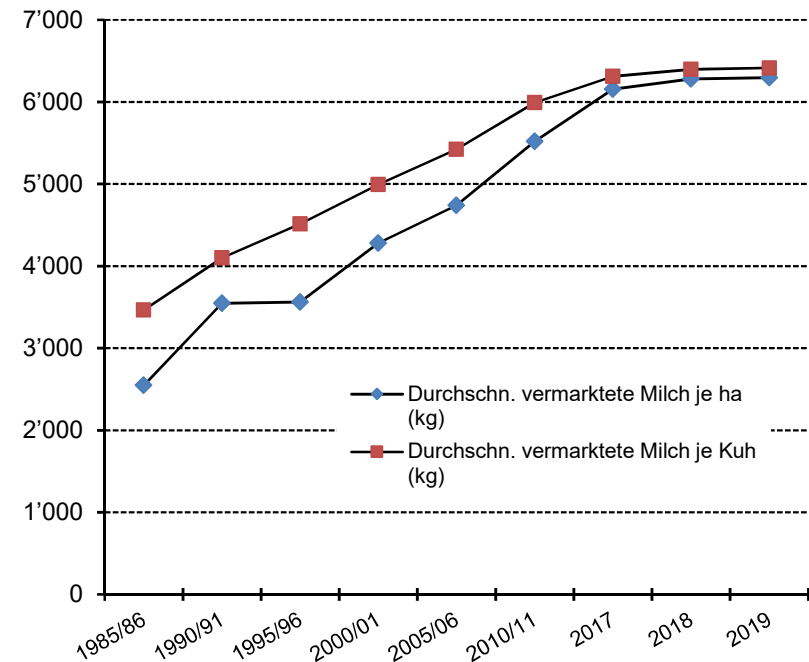

Auswertung der Daten über die Milchproduktion

Entwicklung der Anzahl MPB und der vermarkteten Milch im Tal- und Berggebiet

Milchproduktionsbetriebe (MPB)	Milchjahr				Kalenderjahr				
	2005/06	2007/08	2009/10	2011/12	2014	2016	2017	2018	2019
Anzahl MPB	30'163	28'014	26'434	24'972	22'597	21'090	20'357	19'725	19'075
Anzahl MPB Talgebiet	16'854	15'499	14'718	13'905	12'066	11'184	10'668	10'277	9'881
Anzahl Produzenten Berggebiet	13'309	12'515	11'716	11'067	10'531	9'906	9'689	9'448	9'194
Durchschn. vermarktete Milch (kg)	10'158	113'625	124'957	135'308	151'156	156'987	163'151	169'024	172'043
Ø vermarkt. Milch je MPB, Talgebiet	123'021	141'474	153'734	167'695	192'401	200'160	210'147	217'281	222'042
Ø vermarkt. Milch je MPB, Berggebiet	74'448	79'136	88'807	94'615	103'899	108'246	111'406	116'532	118'308

Entwicklung der Anzahl MPB

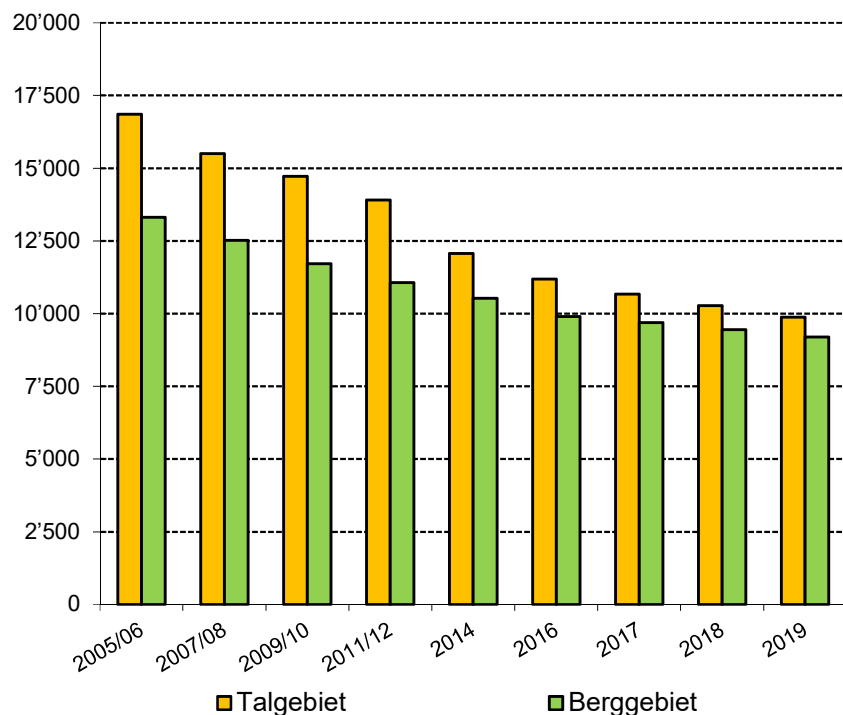

Entwicklung der vermarkteten Milch je MPB (kg)

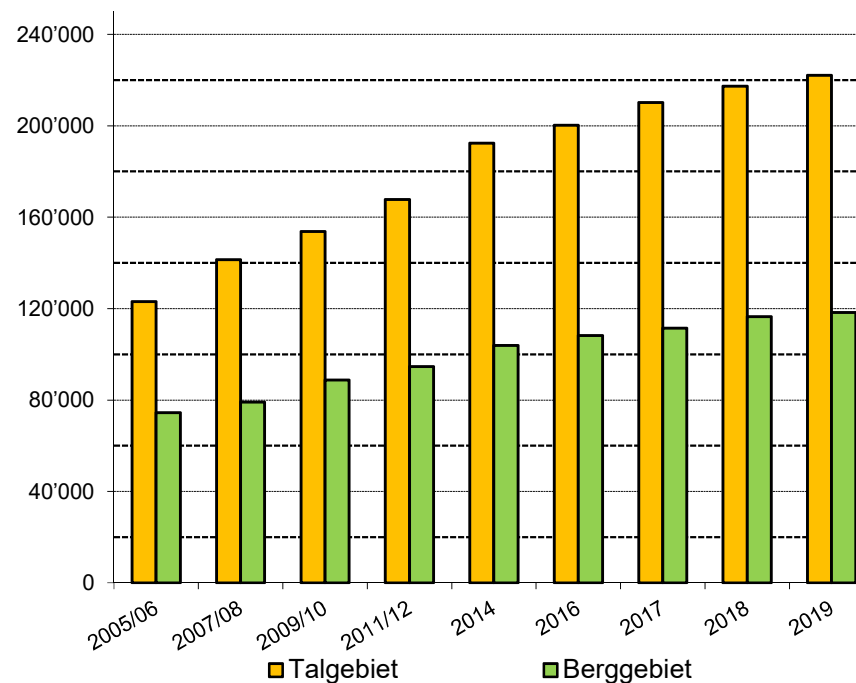

Auswertung der Daten über die Milchproduktion

Milchjahr	Anzahl MPB			Vermarktete Milch (VMM) (t)			Vermarktete Milch / MPB (kg)		
	Talgebiet	Berggebiet	Total	Talgebiet	Berggebiet	Total	Talgebiet	Berggebiet	Total
1977/1978			-	2'432'000	343'000	2'775'000			
1978/1979			-	2'561'000	391'000	2'952'000			
1979/1980			64'545	2'567'000	437'000	3'004'000			46'541
1980/1981			63'666	2'513'000	444'000	2'957'000			46'446
1981/1982			62'908	2'550'000	441'000	2'991'000			47'546
1982/1983			60'707	2'514'000	455'000	2'969'000			48'907
1983/1984			59'822	2'555'000	485'000	3'040'000			50'817
1984/1985	34'680		57'134	2'147'956		3'067'884	61'936		53'696
1985/1986		22'454			919'928			40'969	
1986/1987	33'684		55'763	2'071'685		3'006'004	61'504		53'907
1987/1988		22'079			934'319			42'317	
1988/1989	31'953		53'203	2'035'647	968'704	3'004'351	63'708		56'839
1989/1990		21'250		2'038'000	986'000	3'024'000		46'400	
1990/1991	30'076	20'258	50'334	2'012'019	940'074	2'952'093	66'898	46'405	58'650
1991/1992	29'021	19'870	48'891	2'028'001	955'799	2'983'800	69'880	48'103	61'030
1992/1993	28'168	19'561	47'729	2'025'259	954'068	2'979'327	71'899	48'774	62'422
1993/1994	27'327	19'238	46'565	2'017'644	955'114	2'972'758	73'833	49'647	63'841
1994/1995	26'974	19'154	46'128	2'039'946	963'361	3'003'307	75'626	50'296	65'108
1995/1996	25'712	18'648	44'360	2'076'228	944'688	3'020'916	80'749	50'659	68'100
1996/1997	24'573	18'210	42'783	2'028'647	970'984	2'999'631	82'556	53'321	70'113
1997/1998	23'558	17'766	41'324	2'039'141	975'141	3'014'282	86'558	54'888	72'943
1998/1999	<i>Keine Angaben da ungenügende Datenqualität</i>								
1999/2000	23'035	16'855	39'890	2'016'534	959'603	2'976'137	87'542	56'933	74'609
2000/2001	21'881	16'201	38'082	2'116'103	994'835	3'110'938	96'710	61'406	81'691
2001/2002	20'771	15'460	36'231	2'107'589	999'890	3'107'479	101'468	64'676	85'769
2002/2003	19'710	14'961	34'671	2'103'045	976'769	3'079'814	106'699	65'288	88'830
2003/2004	18'717	14'355	33'072	2'091'220	980'825	3'072'045	111'728	68'326	92'890
2004/2005	17'803	13'870	31'673	2'100'984	992'655	3'093'639	118'013	71'568	97'674
2005/2006	16'854	13'309	30'163	2'073'393	990'822	3'064'215	123'021	74'448	101'589
2006/2007	16'186	12'986	29'172	2'121'270	997'331	3'118'601	131'056	76'800	106'904
2007/2008	15'499	12'515	28'014	2'192'702	990'387	3'183'089	141'474	79'136	113'625
2008/2009	15'116	12'015	27'131	2'271'799	1'019'183	3'290'982	150'291	84'826	121'300
2009/2010 *)	14'718	11'716	26'434	2'262'663	1'040'458	3'303'121	153'734	88'807	124'957
2010/2011	14'231	11'508	25'739	2'272'858	1'030'862	3'303'720	159'712	89'578	128'355
2011/2012	13'905	11'067	24'972	2'331'804	1'047'107	3'378'911	167'695	94'615	135'308
2012/2013	13'370	10'733	24'103	2'243'148	1'021'366	3'264'514	167'775	95'161	135'440
2014	12'066	10'531	22'597	2'321'511	1'094'159	3'415'670	192'401	103'899	151'156
2015	11'581	10'270	21'851	2'281'365	1'083'517	3'364'882	196'992	105'503	153'992
2016	11'184	9'906	21'090	2'238'584	1'072'282	3'310'866	200'160	108'246	156'987
2017	10'668	9'689	20'357	2'241'851	1'079'408	3'321'259	210'147	111'406	163'151
2018	10'277	9'448	19'725	2'233'000	1'100'993	3'333'993	217'281	116'532	169'024
2019	9'881	9'194	19'075	2'193'999	1'087'721	3'281'720	222'042	118'308	172'043

*) 1. Mai 2009: Aufhebung Milchkontingentierung

Auswertung der Daten über die Milchproduktion

Angaben je Kanton

Kalenderjahr 2019	Milchproduktionsbetriebe (MPB)			Vermarktete Milch (VMM) (t)		
	Talgebiet	Berggebiet	Total	Talgebiet	Berggebiet	Total
Zürich	846	89	935	203'939	12'355	216'293
Bern	2'065	3'054	5'119	354'948	296'645	651'593
Luzern	1'324	664	1'988	293'511	71'132	364'644
Uri	51	119	170	4'810	5'897	10'707
Schwyz	229	393	622	36'631	38'626	75'257
Obwalden	87	295	382	12'446	27'824	40'271
Nidwalden	59	194	253	8'221	16'698	24'919
Glarus	47	153	200	8'151	12'346	20'497
Zug	100	132	232	30'738	19'189	49'928
Fribourg	857	521	1'378	222'888	111'431	334'319
Solothurn	331	120	451	75'822	17'977	93'800
Baselstadt / Baselland	210	52	262	42'424	7'505	49'929
Schaffhausen	64		64	17'919		17'919
Appenzell Ausserrhoden	5	385	390	850	51'796	52'646
Appenzell Innerrhoden	1	277	278	173	33'481	33'654
St. Gallen	1'146	872	2'018	247'645	101'040	348'685
Graubünden	49	515	564	9'594	48'302	57'896
Aargau	698	10	708	160'616	1'617	162'233
Thurgau	912	34	946	257'997	5'273	263'270
Tessin	20	119	139	3'510	11'125	14'634
Waadt	546	274	820	137'573	47'422	184'995
Wallis	31	377	408	6'905	21'829	28'734
Neuenburg	33	317	350	10'425	79'408	89'833
Genf	5		5	2'208		2'208
Jura	165	228	393	44'054	48'803	92'857
Schweiz	9'881	9'194	19'075	2'193'999	1'087'721	3'281'720

Auswertung der Daten über die Milchproduktion

Biologisch bewirtschaftete Betriebe je Kanton

Kalenderjahr 2019	Anzahl Betriebe	Vermarktete Milch (VMM) kg	Durchschn. vermarktete Milch kg	Durchschn. Betriebsgrösse ha	Durchschnittliche Anzahl Kühe Stück
Zürich	115	17'108'631	148'771	32.8	27.5
Bern	597	50'728'269	84'972	22.6	17.8
Luzern	159	24'459'263	153'832	25.0	27.3
Uri	8	351'115	43'889	20.9	11.6
Schwyz	55	4'078'065	74'147	17.3	15.3
Obwalden	121	12'930'173	106'861	17.4	21.0
Nidwalden	42	3'721'743	88'613	17.2	18.8
Glarus	50	4'376'003	87'520	25.1	20.1
Zug	24	3'061'369	127'557	25.9	24.6
Fribourg	82	18'680'599	227'812	38.1	37.5
Solothurn	59	9'038'356	153'192	35.8	27.8
Baselstadt / Baselland	43	5'475'292	127'332	31.1	24.3
Schaffhausen	4	588'732	147'183	56.3	33.0
Appenzell Ausserrhoden	77	11'626'397	150'992	25.3	25.1
Appenzell Innerrhoden	13	1'632'010	125'539	23.2	22.1
St. Gallen	244	33'945'930	139'123	24.4	24.0
Graubünden	312	25'153'647	80'621	33.9	18.4
Aargau	66	10'460'463	158'492	33.4	27.8
Thurgau	120	24'627'707	205'231	26.0	31.1
Tessin	13	896'427	68'956	40.3	17.5
Waadt	58	8'453'389	145'748	38.6	27.1
Wallis	30	2'789'419	92'981	41.9	19.7
Neuenburg	24	4'096'621	170'693	47.9	32.5
Genf	1	20'061	20'061	32.1	6.0
Jura	54	13'294'508	246'195	54.8	38.7
Schweiz	2'371	291'594'189	122'984	27.9	23.0

Auswertung der Daten über die Milchproduktion

Entwicklung der Anzahl Milchproduktionsbetriebe

Kanton	Milchproduktionsbetriebe (MPB)				Vermarktete Milch (VMM) (t)				Durchschnittlich vermarktete Milch pro Betrieb (kg)			
	2016	2017	2018	2019	2016	2017	2018	2019	2016	2017	2018	2019
Zürich	1'085	1'018	977	935	222'577	221'809	221'823	216'293	205'140	217'887	227'045	231'330
Bern	5'627	5'431	5'282	5'119	662'385	661'937	668'310	651'593	117'716	121'881	126'526	127'289
Luzern	2'212	2'124	2'050	1'988	372'792	371'785	369'683	364'644	168'532	175'040	180'333	183'422
Uri	185	184	176	170	11'041	10'783	10'913	10'707	59'681	58'603	62'008	62'985
Schwyz	680	656	638	622	73'160	73'543	75'341	75'257	107'589	112'108	118'090	120'992
Obwalden	409	396	387	382	38'914	39'004	40'245	40'271	95'145	98'496	103'992	105'421
Nidwalden	280	265	258	253	24'980	25'172	25'266	24'919	89'213	94'990	97'932	98'493
Glarus	212	207	204	200	19'751	20'044	20'150	20'497	93'166	96'832	98'776	102'485
Zug	260	248	239	232	50'572	49'620	50'667	49'928	194'509	200'080	211'994	215'206
Fribourg	1'499	1'473	1'429	1'378	317'978	328'247	331'995	334'319	212'127	222'843	232'326	242'612
Solothurn	505	486	460	451	95'588	96'159	96'562	93'800	189'283	197'857	209'918	207'982
Baselstadt / Baselland	299	285	271	262	54'017	52'702	52'437	49'929	180'659	184'921	193'495	190'568
Schaffhausen	80	76	72	64	20'000	19'643	19'403	17'919	249'998	258'465	269'484	279'981
Appenzell Ausserrhoden	414	408	398	390	49'809	51'178	52'965	52'646	120'311	125'436	133'078	134'989
Appenzell Innerrhoden	305	301	289	278	32'947	32'776	34'159	33'654	108'024	108'890	118'198	121'058
St. Gallen	2'166	2'117	2'070	2'018	342'984	349'399	352'280	348'685	158'349	165'044	170'184	172'788
Graubünden	608	587	579	564	60'478	60'378	58'865	57'896	99'471	102'859	101'667	102'652
Aargau	819	771	736	708	169'764	169'085	166'475	162'233	207'282	219'306	226'189	229'142
Thurgau	1'047	1'005	987	946	268'841	271'052	267'906	263'270	256'773	269'704	271'435	278'298
Tessin	156	150	146	139	15'728	15'383	15'153	14'634	100'821	102'555	103'789	105'284
Waadt	963	926	876	820	190'828	188'032	186'897	184'995	198'160	203'058	213'352	225'604
Wallis	453	439	429	408	28'969	28'094	28'109	28'734	63'950	63'996	65'523	70'428
Neuenburg	383	372	357	350	88'680	88'682	90'764	89'833	231'539	238'391	254'242	256'667
Genf	5	6	5	5	2'270	2'312	2'279	2'208	453'975	385'300	455'757	441'669
Jura	438	426	410	393	95'812	94'438	95'344	92'857	218'748	221'687	232'546	236'276
Schweiz	21'090	20'357	19'725	19'075	3'310'866	3'321'259	3'333'993	3'281'720	156'987	163'151	169'024	172'043

Auswertung der Daten über die Milchproduktion

Entwicklung der durchschnittlichen LN je Betrieb

Kanton	Durchschnittliche LN in ha								
	2002/03	2006/07	2008/09	2010/11	2011/12	2016	2017	2018	2019
Zürich	22.3	23.8	25.1	26.1	26.9	30.4	31.2	31.9	32.2
Bern	16.1	17.2	17.9	18.6	19.0	21.3	21.7	22.0	22.4
Luzern	16.4	17.2	18.1	18.6	19.1	20.3	20.6	20.8	21.2
Uri	11.0	11.5	11.8	12.0	11.9	13.4	13.8	14.4	14.4
Schwyz	14.5	15.9	16.6	17.0	17.3	18.4	18.5	19.1	19.2
Obwalden	11.7	12.5	12.6	13.2	13.4	14.9	15.2	15.4	15.4
Nidwalden	12.3	13.2	13.8	14.1	14.1	15.1	15.5	15.6	15.6
Glarus	18.8	19.6	19.5	19.8	20.1	22.3	22.5	23.2	23.4
Zug	20.1	21.8	22.6	23.4	24.1	25.5	26.2	26.2	26.2
Fribourg	24.8	27.1	28.8	30.2	31.0	34.4	34.9	35.4	35.7
Solothurn	25.0	26.4	27.7	28.4	28.7	31.8	32.4	32.8	33.0
Baselstadt / Baselland	27.0	27.3	29.8	30.3	30.7	33.1	33.5	33.8	34.5
Schaffhausen	33.1	34.7	36.6	37.7	38.7	43.3	45.3	47.2	50.0
Appenzell Ausserrhoden	17.0	18.2	19.2	19.7	20.0	21.4	21.8	22.1	21.8
Appenzell Innerrhoden	13.9	14.3	15.1	15.9	16.4	18.2	18.6	19.0	19.3
St. Gallen	17.8	19.0	19.7	20.3	20.9	22.7	23.0	23.3	23.4
Graubünden	24.6	26.6	28.0	29.0	29.1	32.3	32.8	33.4	33.9
Aargau	21.7	23.2	24.7	25.6	26.4	28.7	29.4	29.9	30.6
Thurgau	20.3	22.0	23.0	23.7	24.7	26.7	27.4	28.0	28.6
Tessin	25.6	25.2	28.4	30.0	30.3	35.0	34.5	34.3	35.0
Waadt	30.2	32.9	34.7	36.2	36.8	41.3	42.0	43.1	44.2
Wallis	16.5	17.5	19.1	21.3	21.4	25.7	26.1	26.2	26.5
Neuenburg	39.6	42.5	45.5	45.5	47.2	54.5	55.6	57.2	58.2
Genf	44.6	51.3	56.2	65.7	65.5	82.5	79.1	86.6	91.2
Jura	40.1	40.3	43.8	45.7	46.0	48.9	48.6	49.5	49.7
Schweiz	20.1	21.7	22.4	23.3	23.8	26.1	26.5	26.9	27.2

Auswertung der Daten über die Milchproduktion

Entwicklung des durchschnittlichen Kuhbestandes je Betrieb

Kanton	Durchschnittliche Anzahl Kühe									2018-2019 %
	2002/03	2006/07	2008/09	2010/11	2011/12	2016	2017	2018	2019	
Zürich	19.7	22.3	24.3	25.2	26.2	31.0	32.0	33.2	33.2	-0.2
Bern	14.1	15.5	17.0	16.8	17.3	19.7	20.2	20.5	20.9	1.6
Luzern	17.7	20.2	21.8	21.8	22.6	25.8	26.4	26.8	27.0	1.0
Uri	11.7	12.2	12.6	12.0	12.0	13.5	13.4	13.5	13.4	-0.7
Schwyz	15.3	16.9	17.7	17.3	17.7	19.8	20.3	20.9	21.1	1.0
Obwalden	13.7	15.0	15.7	15.9	16.2	19.0	19.6	20.1	20.3	1.0
Nidwalden	14.9	15.5	16.6	16.3	16.2	18.1	18.8	19.2	19.1	-0.4
Glarus	16.2	17.3	17.8	17.3	17.6	20.4	20.4	21.1	21.4	1.3
Zug	21.1	23.8	26.1	26.3	27.8	31.4	31.3	32.2	32.8	1.9
Fribourg	21.3	25.0	28.0	28.0	28.3	33.1	33.8	35.0	35.2	0.6
Solothurn	18.2	20.7	23.2	23.5	24.2	28.4	29.3	30.3	30.6	1.2
Baselstadt / Baselland	20.0	22.6	24.5	24.7	25.4	28.6	29.1	29.5	29.8	1.0
Schaffhausen	20.1	23.2	25.7	26.9	28.2	34.9	35.5	35.9	38.0	5.8
Appenzell Ausserrhoden	16.4	18.1	19.2	19.2	19.5	21.8	22.2	22.7	22.7	0.0
Appenzell Innerrhoden	13.7	15.4	16.8	16.8	16.9	19.7	19.6	20.2	20.7	2.9
St. Gallen	18.1	19.9	21.5	21.7	22.3	25.4	26.0	26.5	26.3	-0.6
Graubünden	15.5	16.6	18.2	17.9	17.8	20.6	21.2	21.2	20.6	-2.9
Aargau	18.8	21.7	23.7	24.4	25.6	29.4	30.7	31.6	31.5	-0.3
Thurgau	22.3	25.3	28.0	29.4	30.5	34.9	36.1	36.6	37.1	1.3
Tessin	18.1	18.7	19.8	19.9	20.5	20.6	22.1	22.0	22.3	1.4
Waadt	21.5	24.6	27.0	26.4	26.5	32.2	33.4	34.8	35.4	1.7
Wallis	11.6	12.5	13.5	14.3	14.4	15.7	16.1	16.1	16.6	2.6
Neuenburg	23.6	26.7	28.6	29.6	30.5	36.6	37.4	38.8	40.4	4.0
Genf	27.8	29.7	37.9	45.8	46.9	57.4	50.2	57.8	56.2	-2.8
Jura	23.1	25.5	27.8	28.0	28.0	33.8	34.2	34.8	35.7	2.6
Schweiz	17.5	19.6	21.3	21.4	22.0	25.2	25.8	26.4	26.4	0.0

Auswertung der Daten über die Milchproduktion

Entwicklung der Milchproduktion auf den Sömmerungsbetrieben

Kanton	Milchproduktionsbetriebe (MPB)		Vermarktete Milch (VMM) (t)		Durchschnittlich vermarktete Milch pro Betrieb (kg)	
	2018	2019	2018	2019	2018	2019
Zürich						
Bern	553	525	20'570	19'310	37'198	36'782
Luzern	25	25	1'031	993	41'260	39'732
Uri	137	130	3'967	3'793	28'955	29'174
Schwyz	86	79	2'278	2'167	26'483	27'425
Obwalden	166	166	4'718	4'816	28'420	29'013
Nidwalden	65	67	2'388	2'161	36'736	32'261
Glarus	71	71	3'355	3'137	47'258	44'179
Zug	1	1	19	24	19'199	23'975
Fribourg	166	153	8'740	8'289	52'648	54'177
Solothurn						
Baselstadt / Baselland						
Schaffhausen						
Appenzell Ausserrhoden	49	50	1'295	1'286	26'430	25'719
Appenzell Innerrhoden	70	76	1'209	1'220	17'271	16'047
St. Gallen	123	84	4'718	4'038	38'358	48'074
Graubünden	160	150	9'752	8'840	60'950	58'934
Aargau						
Thurgau						
Tessin	69	68	4'179	4'243	60'561	62'404
Waadt	228	216	18'223	17'636	79'924	81'649
Wallis	166	165	8'568	8'506	51'617	51'550
Neuenburg	6	5	426	311	70'960	62'200
Genf						
Jura						
Schweiz	2'141	2'031	95'436	90'770	44'575	44'692

Auswertung der Daten über die Milchproduktion

Anzahl der Milchproduktionsbetriebe nach Menge vermarkteter Milch

Kalenderjahr 2019 Grössenklasse kg	Talgebiet		Berggebiet		Tal- und Berggebiet	
	MPB Anzahl	VMM t	MPB Anzahl	VMM t	MPB Anzahl	VMM t
1 - 25'000	170	2'021	646	8'711	816	10'732
25'001 - 50'000	378	14'785	1169	44'869	1547	59'654
50'001 - 75'000	625	39'539	1555	97'449	2180	136'988
75'001 - 100'000	852	74'912	1554	135'463	2406	210'376
100'001 - 125'000	1050	117'891	1166	130'473	2216	248'364
125'001 - 150'000	963	131'616	874	119'442	1837	251'058
150'001 - 175'000	908	147'183	598	96'380	1506	243'563
175'001 - 200'000	777	145'517	439	82'242	1216	227'759
200'001 - 225'000	627	132'892	290	61'307	917	194'199
225'001 - 250'000	554	131'579	220	52'119	774	183'698
250'001 - 275'000	463	121'237	142	37'238	605	158'474
275'001 - 300'000	351	100'898	105	30'045	456	130'943
300'001 - 325'000	280	87'395	95	29'508	375	116'903
325'001 - 350'000	283	95'461	60	20'280	343	115'742
350'001 - 375'000	217	78'584	61	22'155	278	100'740
375'001 - 400'000	172	66'742	42	16'241	214	82'983
400'001 - 500'000	546	243'033	86	37'884	632	280'917
500'001 - 1'000'000	605	382'586	82	51'497	687	434'083
> 1'000'000	60	80'126	10	14'419	70	94'546
Total	9881	2'193'999	9194	1'087'721	19075	3'281'720

Auswertung der Daten über die Milchproduktion

Prozentualer Anteil der Milchproduktionsbetriebe nach Menge vermarkteter Milch

Kalenderjahr 2019	Talgebiet		Berggebiet		Tal- und Berggebiet	
	MPB Anzahl	VMM t	MPB Anzahl	VMM t	MPB Anzahl	VMM t
Schweiz	9'881	2'193'999	9'194	1'087'721	19'075	3'281'720
Grössenklasse kg	Verteilung Talgebiet / Berggebiet %				Schweiz %	
1 - 25'000	20.8	18.8	79.2	81.2	4.3	0.3
25'001 - 50'000	24.4	24.8	75.6	75.2	8.1	1.8
50'001 - 75'000	28.7	28.9	71.3	71.1	11.4	4.2
75'001 - 100'000	35.4	35.6	64.6	64.4	12.6	6.4
100'001 - 125'000	47.4	47.5	52.6	52.5	11.6	7.6
125'001 - 150'000	52.4	52.4	47.6	47.6	9.6	7.7
150'001 - 175'000	60.3	60.4	39.7	39.6	7.9	7.4
175'001 - 200'000	63.9	63.9	36.1	36.1	6.4	6.9
200'001 - 225'000	68.4	68.4	31.6	31.6	4.8	5.9
225'001 - 250'000	71.6	71.6	28.4	28.4	4.1	5.6
250'001 - 275'000	76.5	76.5	23.5	23.5	3.2	4.8
275'001 - 300'000	77.0	77.1	23.0	22.9	2.4	4.0
300'001 - 325'000	74.7	74.8	25.3	25.2	2.0	3.6
325'001 - 350'000	82.5	82.5	17.5	17.5	1.8	3.5
350'001 - 375'000	78.1	78.0	21.9	22.0	1.5	3.1
375'001 - 400'000	80.4	80.4	19.6	19.6	1.1	2.5
400'001 - 500'000	86.4	86.5	13.6	13.5	3.3	8.6
500'001 - 1'000'000	88.1	88.1	11.9	11.9	3.6	13.2
> 1'000'000	85.7	84.7	14.3	15.3	0.4	2.9
					100.0	100.0

Auswertung der Daten über die Milchproduktion

Anzahl Milchproduktionsbetriebe je Grössenklasse

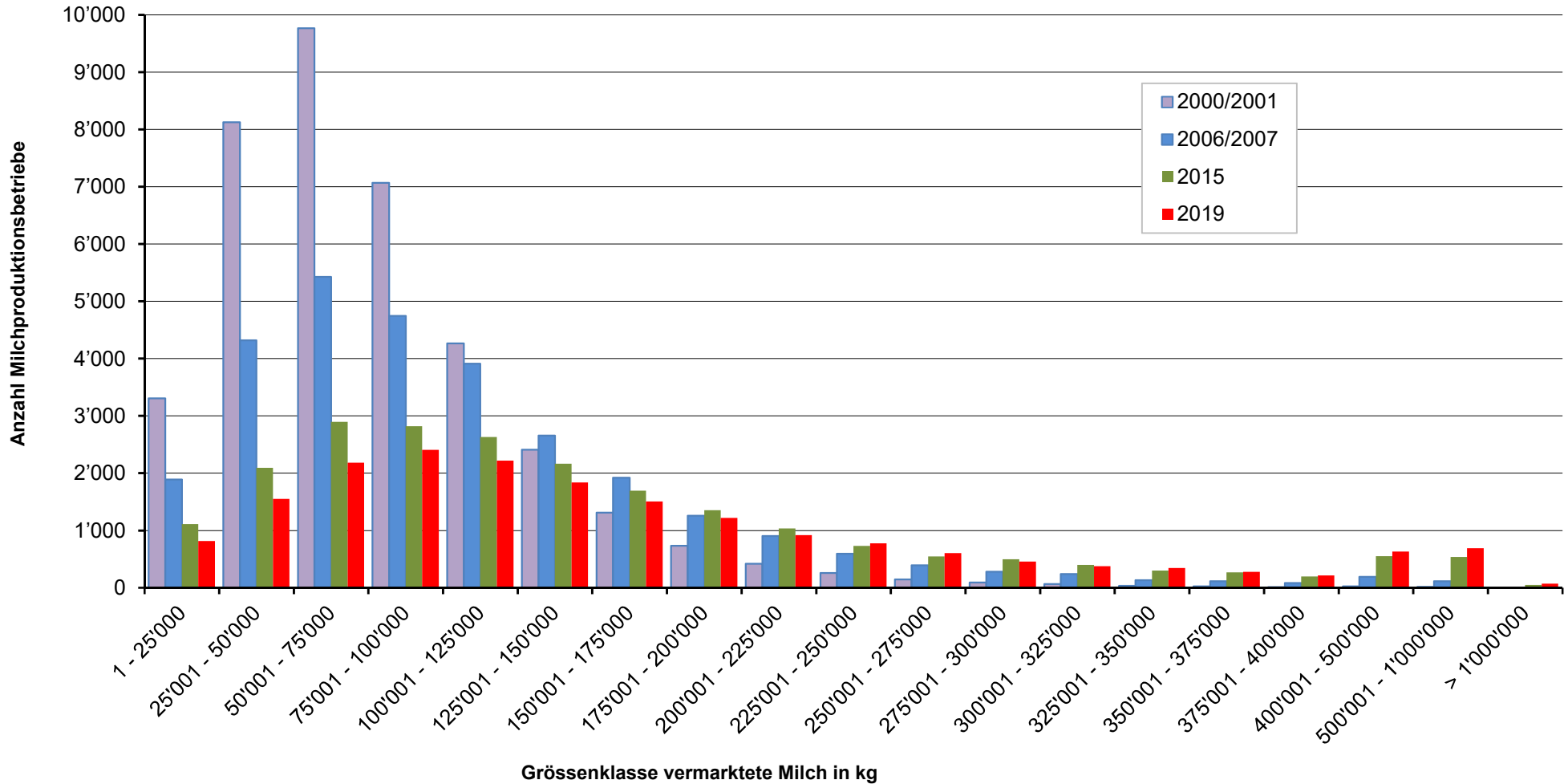

Auswertung der Daten über die Milchproduktion

Milchproduktionsbetriebe je Grössenklasse

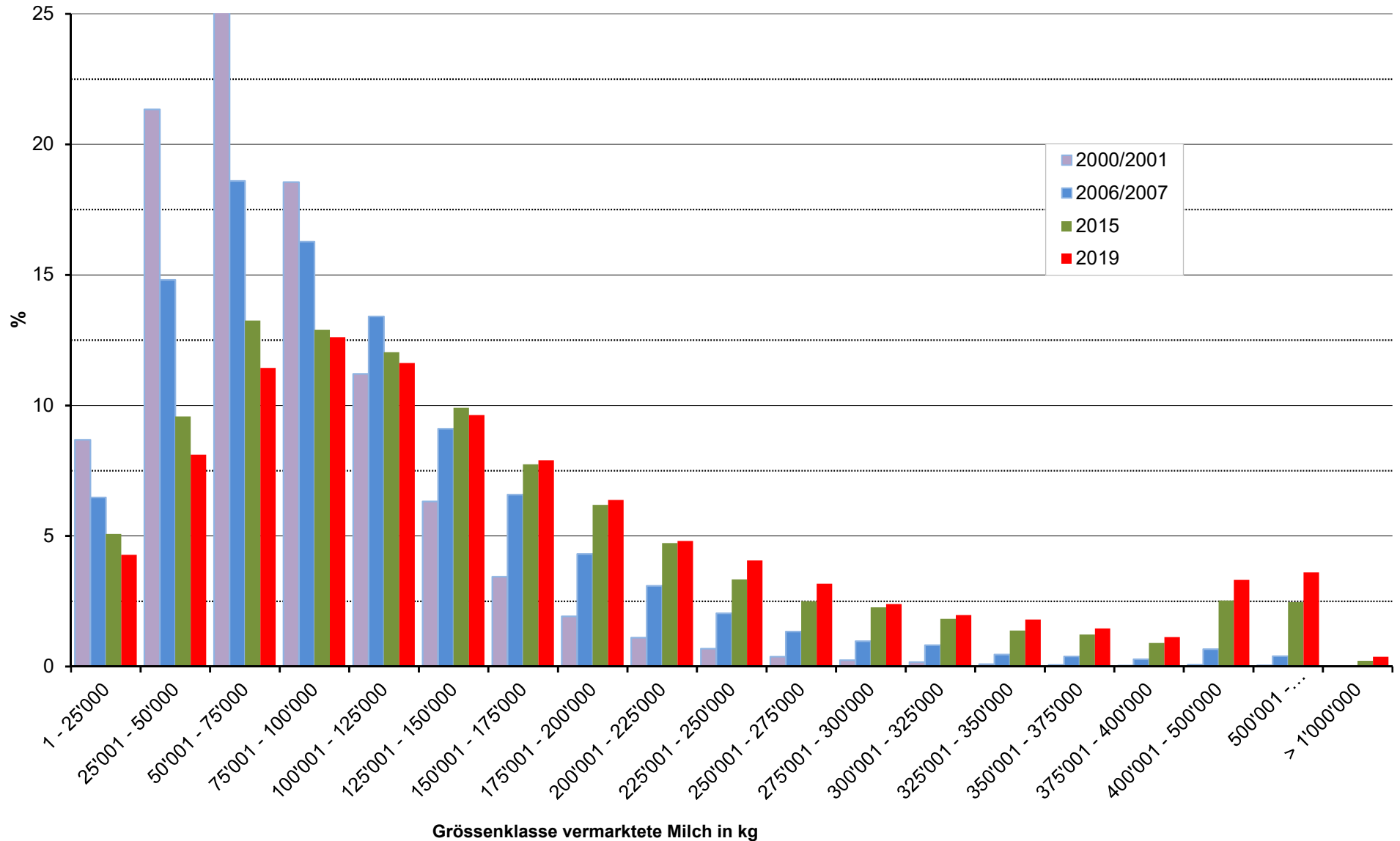

Auswertung der Daten über die Milchproduktion

Vermarktete Milch je Grösseklasse

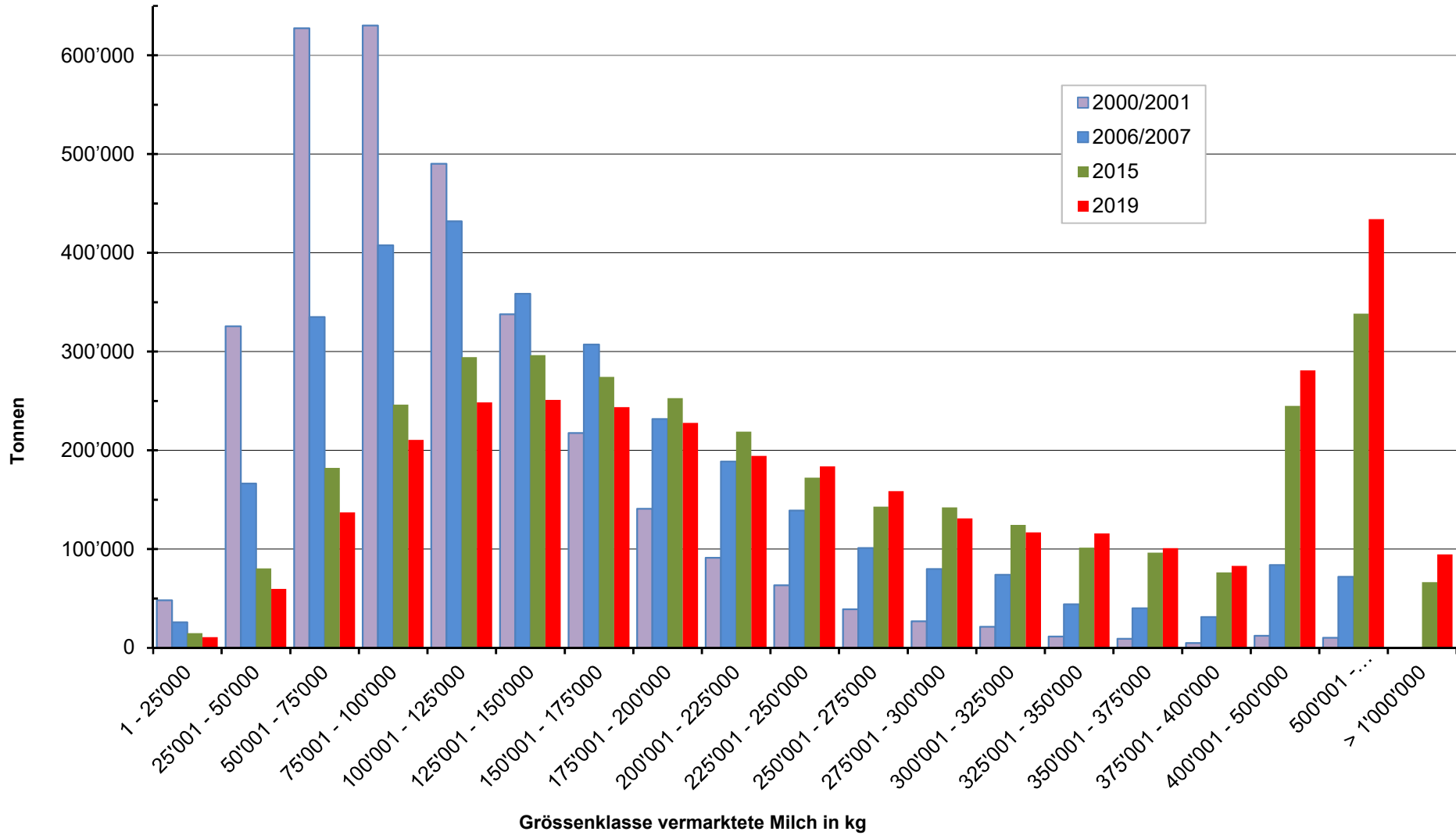

Auswertung der Daten über die Milchproduktion

Prozentualer Anteil vermarktete Milch je Grössenklasse

