



Schweizerische Eidgenossenschaft  
Confédération suisse  
Confederazione Svizzera  
Confederaziun svizra

Eidgenössisches Departement für  
Wirtschaft, Bildung und Forschung WBF

**Bundesamt für Landwirtschaft BLW**

Fachbereich Tierische Produkte und Tierzucht

## Auswertung der Daten über die Milchproduktion Kalenderjahr 2020

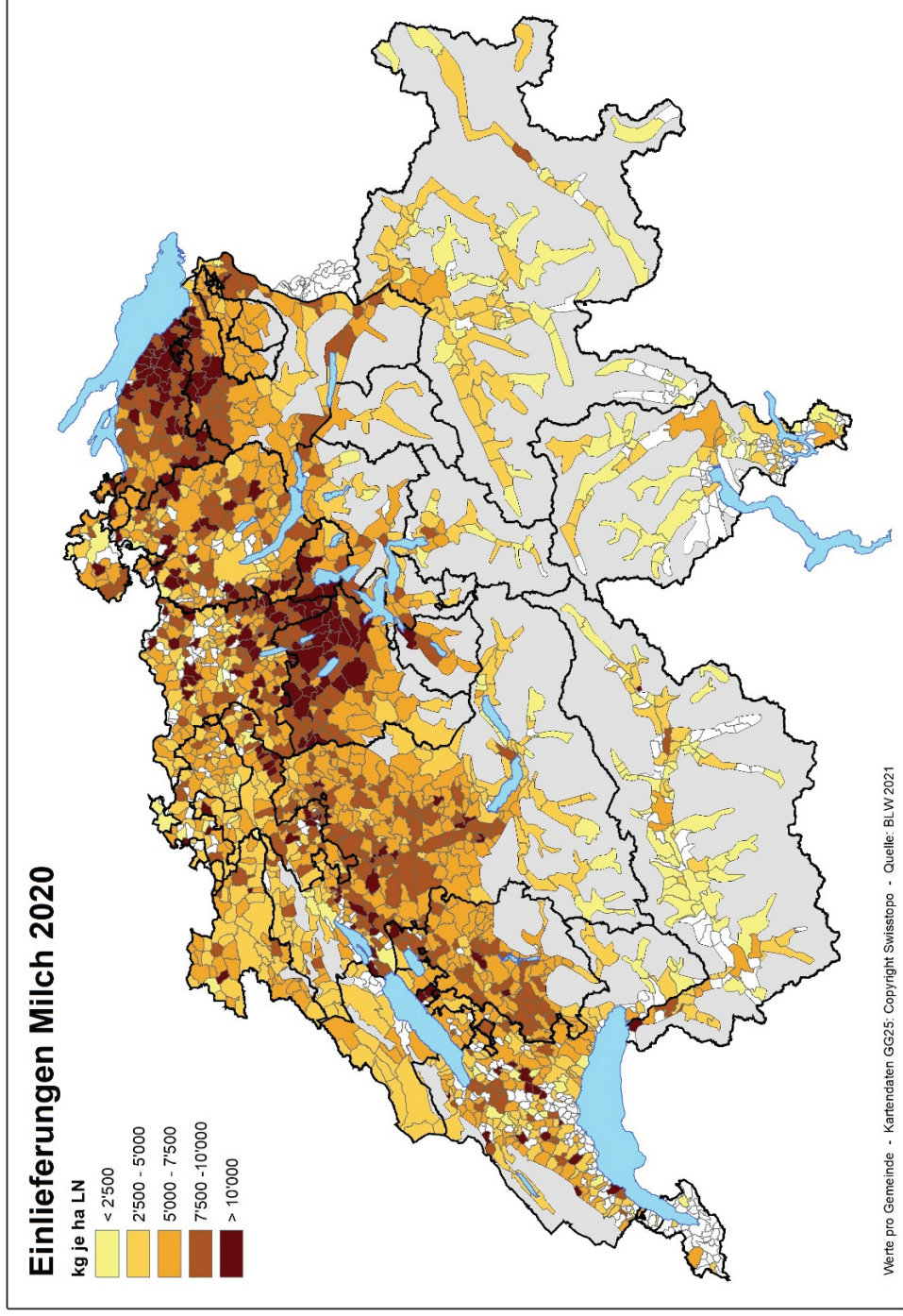

# Auswertung der Daten über die Milchproduktion

## Zahlengrundlage

Die vorliegende Auswertung beruht auf den Daten der Milchbetriebe, die während der Referenzperiode 2020 Verkehrsmilch produziert haben.

Im Jahre 2014 fand der Wechsel vom Milchjahr (1. Mai bis 30. April) zum Kalenderjahr statt. Somit werden nun die Daten vom Kalenderjahr mit den Daten der vorangehenden Kalender-/Milchjahre verglichen.

Sommerungsbetriebe sind einzig in den Tabellen "Kennzahlen der Milchproduktionsbetriebe" (S. 4) und "Entwicklung der Milchproduktion auf den Sommerungsbetrieben" (S. 10) berücksichtigt.

## Begriffe

|                                |   |
|--------------------------------|---|
| <b>Milchproduktionsbetrieb</b> | Landwirtschaftliches Unternehmen gemäss Artikel 6 der Landwirtschaftlichen Begriffsverordnung (LBV; SR 910.91), das während des ganzen Jahres bewirtschaftet wird und Milch vermarktet.   |
| <b>Sommerungsbetrieb</b>       | Landwirtschaftliches Unternehmen gemäss Artikel 9 LBV, das nur während der Sommerung bewirtschaftet wird.   |
| <b>Talgebiet / Bergegebiet</b> | Bis 1983: Talgebiet = Ackerbauzone bis Bergzone I; Bergegebiet = Bergzonen II - IV. Ab 1984: Talgebiet = Ackerbauzone bis (vorlpinne) Hügelzone; Bergegebiet = Bergzonen I - IV   |
| <b>Verkehrsmilch (VKM)</b>     | Als Verkehrsmilch gilt gemäss Artikel 1b der Milchpreisstützungsverordnung (MSV; SR 916.350.2) die Milch, die:<br>a. zum Frischkonsum oder zur Verarbeitung vom Betrieb oder vom Sommerungsbetrieb weggeführt wird;<br>b. im eigenen Betrieb oder Sommerungsbetrieb zu Produkten verarbeitet wird, die nicht der Selbstversorgung dienen. |

## Abkürzungen

|            |                                |
|------------|--------------------------------|
| <b>LN</b>  | Landwirtschaftliche Nutzfläche |
| <b>MPB</b> | Milchproduktionsbetrieb        |
| <b>VKM</b> | Verkehrsmilch                  |

# Auswertung der Daten über die Milchproduktion

## Inhaltsverzeichnis

|  | Seite |
|--|-------|
| Kennzahlen der Milchproduktionsbetriebe.....                                   | 4     |
| Entwicklung wichtiger Kennzahlen ab 1990.....                                  | 5     |
| Entwicklung der Anzahl MPB und der Verkehrsmilch im Tal- und Berggebiet.....   | 6     |
| Entwicklung seit Einführung der Milchkontingentierung (1977/78).....           | 7     |
| Angaben je Kanton.....   | 8     |
| Biologisch bewirtschaftete Betriebe je Kanton.....                             | 9     |
| Entwicklung der Anzahl Milchproduktionsbetriebe.....                           | 10    |
| Entwicklung der durchschnittlichen LN je Betrieb.....                          | 11    |
| Entwicklung des durchschnittlichen Kuhbestandes je Betrieb.....                | 12    |
| Entwicklung der Milchproduktion auf den Sommerungsbetrieben.....               | 13    |
| Anzahl der Milchproduktionsbetriebe nach Menge Verkehrsmilch.....              | 14    |
| Prozentualer Anteil der Milchproduktionsbetriebe nach Menge Verkehrsmilch..... | 15    |
| Grafik: Anzahl Milchproduktionsbetriebe je Grössenklasse.....                  | 16    |
| Grafik: Milchproduktionsbetriebe je Grössenklasse.....                         | 17    |
| Grafik: Verkehrsmilch je Grössenklasse.....                                    | 18    |
| Grafik: Prozentualer Anteil Verkehrsmilch je Grössenklasse.....                | 19    |

# Auswertung der Daten über die Milchproduktion

## Kennzahlen der Milchproduktionsbetriebe

| Kalenderjahr 2020                    | Einheit                   | Total ohne Sömmerungsgebiete t | Talgebiet | Berggebiet | Sömmerungsgebiete t |
|--------------------------------------|---------------------------|--------------------------------|-----------|------------|---------------------|
| Milchproduktionsbetriebe (MPB)       | Anzahl                    | 18'552                         |           |            | 1'999               |
|                                      | Verkehrsmilch (VKM) t     | 3'288'791                      |           |            | 95'369              |
|                                      | Ø Verkehrsmilch je MPB kg | 172'274                        |           |            | 47'708              |
| In der Statistik berücksichtigte MPB | Anzahl                    | 18'516                         | 9'518     | 8'998      |                     |
|                                      | Verkehrsmilch (VKM) t     | 3'282'670                      | 2'189'440 | 1'093'230  |                     |
|                                      | Ø Verkehrsmilch je MPB t  | 177'288                        | 230'032   | 121'497    |                     |
|                                      | Ø Fläche je MPB ha        | 27.67                          | 29.51     | 25.72      |                     |
|                                      | Ø Anz. Kühe je MPB Anzahl | 27.11                          | 32.20     | 21.71      |                     |

| Kalenderjahr 2019                    | Einheit                   | Total ohne Sömmerungsgebiete t | Talgebiet | Berggebiet | Sömmerungsgebiete t |
|--------------------------------------|---------------------------|--------------------------------|-----------|------------|---------------------|
| Milchproduktionsbetriebe (MPB)       | Anzahl                    | 19'105                         |           |            | 2'033               |
|                                      | Verkehrsmilch (VKM) t     | 3'285'695                      |           |            | 90'679              |
|                                      | Ø Verkehrsmilch je MPB kg | 171'981                        |           |            | 44'604              |
| In der Statistik berücksichtigte MPB | Anzahl                    | 19'075                         | 9'881     | 9'194      |                     |
|                                      | Verkehrsmilch (VKM) t     | 3'281'720                      | 2'193'999 | 1'087'721  |                     |
|                                      | Ø Verkehrsmilch je MPB kg | 172'043                        | 222'042   | 118'308    |                     |
|                                      | Ø Fläche je MPB ha        | 27.22                          | 28.98     | 25.31      |                     |
|                                      | Ø Anz. Kühe je MPB Anzahl | 26.63                          | 31.46     | 21.45      |                     |

# Auswertung der Daten über die Milchproduktion

## Entwicklung wichtiger Kennzahlen ab 1990

| Milchproduktionsbetriebe (MPB)       | Milchjahr |         |         |         | Kalenderjahr |         |         |         |         |
|--------------------------------------|-----------|---------|---------|---------|--------------|---------|---------|---------|---------|
|                                      | 1990/91   | 1995/96 | 2000/01 | 2005/06 | 2010/11      | 2017    | 2018    | 2019    | 2020    |
| Anzahl MPB                           | 50'334    | 44'360  | 38'082  | 30'163  | 25'739       | 20'357  | 19'725  | 19'107  | 18'854  |
| Durchschn. Verkehrsmilch (kg)        | 58'650    | 68'100  | 81'691  | 101'589 | 128'355      | 161'151 | 169'024 | 171'958 | 177'252 |
| Durchschn. Betriebsgrösse (ha)       | 16.5      | 19.1    | 19.1    | 21.4    | 23.3         | 26.5    | 26.9    | 27.4    | 27.9    |
| Durchschn. Verkehrsmilch je ha (kg)  | 3'547     | 3'561   | 4'278   | 4'740   | 5'520        | 6'154   | 6'280   | 6'296   | 6'388   |
| Durchschn. Verkehrsmilch je Kuh (kg) | 4'101     | 4'512   | 4'994   | 5'422   | 5'991        | 6'312   | 6'398   | 6'415   | 6'495   |

Anzahl MPB und durchschnittlich Verkehrsmilch (kg)

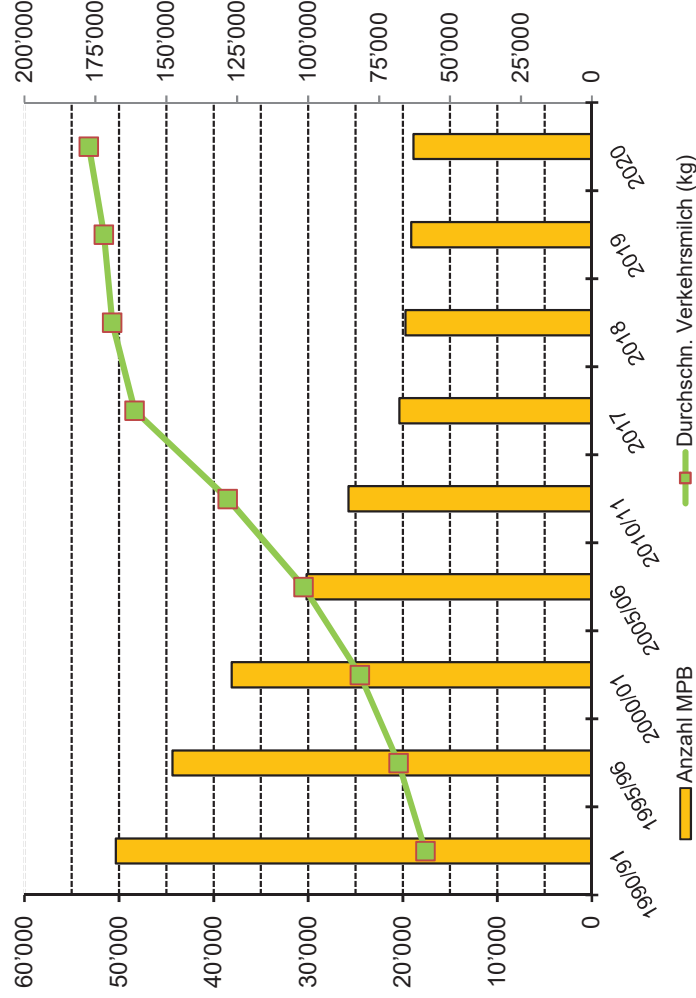

Anzahl MPB und durchschnittlich Verkehrsmilch (kg)

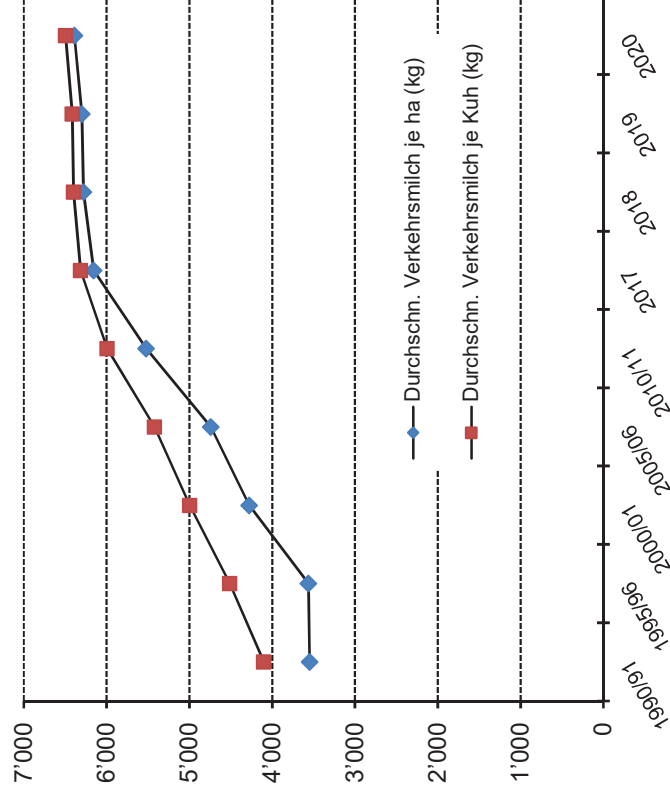

# Auswertung der Daten über die Milchproduktion

## Entwicklung der Anzahl MPB und der Verkehrsmilch im Tal- und Berggebiet

| Milchproduktionsbetriebe (MPB)     | Milchjahr |         |         | Kalenderjahr |         |         |         |         |         |
|------------------------------------|-----------|---------|---------|--------------|---------|---------|---------|---------|---------|
|                                    | 2007/08   | 2009/10 | 2011/12 | 2014         | 2016    | 2017    | 2018    | 2019    | 2020    |
| Anzahl MPB                         | 28'014    | 26'434  | 24'972  | 22'597       | 21'090  | 20'357  | 19'725  | 19'075  | 18'516  |
| Anzahl MPB Talgebiet               | 15'499    | 14'718  | 13'905  | 12'066       | 11'184  | 10'668  | 10'277  | 9'881   | 9'518   |
| Anzahl Produzenten Berggebiet      | 12'515    | 11'716  | 11'067  | 10'531       | 9'906   | 9'689   | 9'448   | 9'194   | 8'998   |
| Durchschn. Verkehrsmilch (kg)      | 113'625   | 124'957 | 135'308 | 151'156      | 156'987 | 163'151 | 169'024 | 172'043 | 177'043 |
| Ø Verkehrsmilch je MPB, Talgebiet  | 141'474   | 153'734 | 167'695 | 192'401      | 200'160 | 210'147 | 217'281 | 222'042 | 230'032 |
| Ø Verkehrsmilch je MPB, Berggebiet | 79'136    | 88'807  | 94'615  | 103'899      | 108'246 | 111'406 | 116'532 | 118'308 | 121'497 |

### Entwicklung der Anzahl MPB

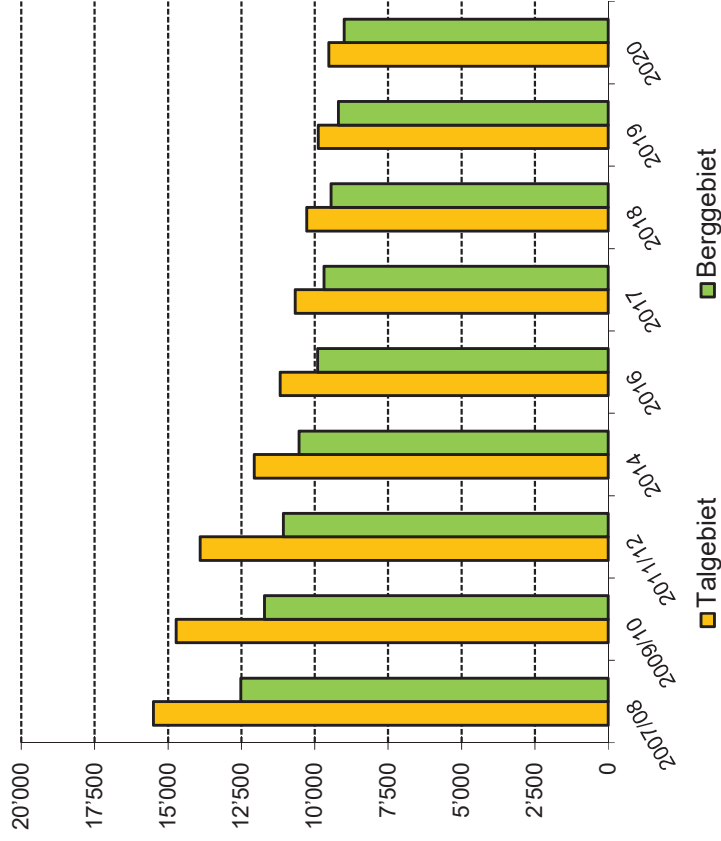

### Entwicklung der Verkehrsmilch je MPB (kg)

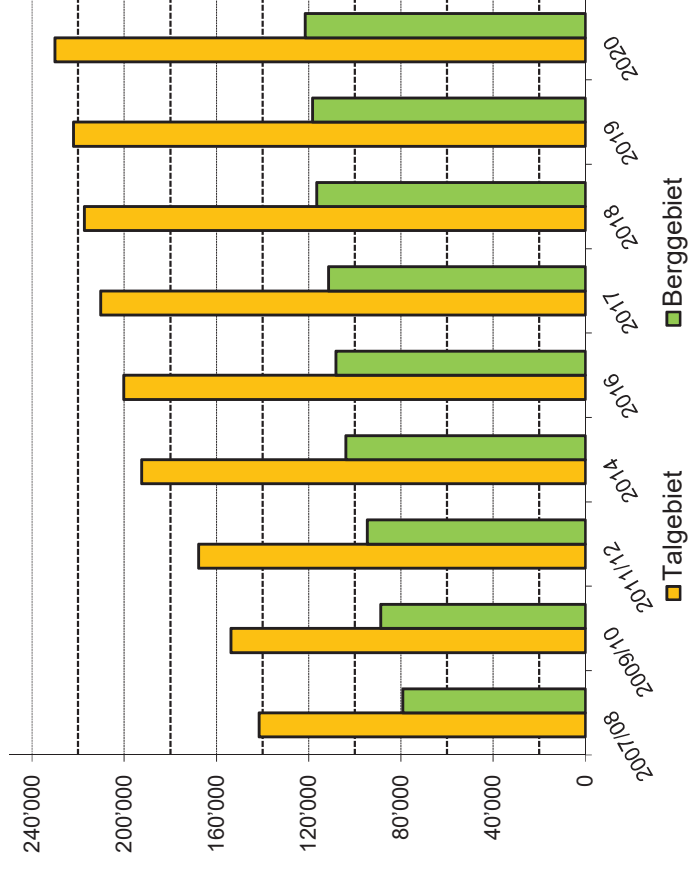

# Auswertung der Daten über die Milchproduktion

| Milchjahr    | Anzahl MPB                                 |            |        | Verkehrsmilch (VKM) (t) |            |           | Verkehrsmilch / MPB (kg) |            |         |
|--------------|--|------------|--------|-------------------------|------------|-----------|--------------------------|------------|---------|
|              | Talgebiet                                  | Berggebiet | Total  | Talgebiet               | Berggebiet | Total     | Talgebiet                | Berggebiet | Total   |
| 1977/1978    |  |            | -      | 2'432'000               | 343'000    | 2'775'000 |                          |            |         |
| 1978/1979    |  |            | -      | 2'561'000               | 391'000    | 2'952'000 |                          |            |         |
| 1979/1980    |  |            | 64'545 | 2'567'000               | 437'000    | 3'004'000 |                          |            | 46'541  |
| 1980/1981    |  |            | 63'666 | 2'513'000               | 444'000    | 2'957'000 |                          |            | 46'446  |
| 1981/1982    |  |            | 62'908 | 2'550'000               | 441'000    | 2'991'000 |                          |            | 47'546  |
| 1982/1983    |  |            | 60'707 | 2'514'000               | 455'000    | 2'969'000 |                          |            | 48'907  |
| 1983/1984    |  |            | 59'822 | 2'555'000               | 485'000    | 3'040'000 |                          |            | 50'817  |
| 1984/1985    | 34'680                                     |            | 57'134 | 2'147'956               |            | 3'067'884 | 61'936                   |            | 53'696  |
| 1985/1986    |  | 22'454     | 55'763 | 2'071'685               | 934'319    | 3'006'004 | 61'504                   | 40'969     | 53'907  |
| 1986/1987    | 33'684                                     |            | 53'203 | 2'035'647               | 968'704    | 3'004'351 | 63'708                   |            | 56'839  |
| 1987/1988    |  | 21'250     | 50'334 | 2'012'019               | 940'074    | 2'952'093 | 66'898                   | 46'405     | 58'650  |
| 1988/1989    |  | 20'258     | 48'891 | 2'028'001               | 955'799    | 2'983'800 | 69'880                   | 48'103     | 61'030  |
| 1989/1990    |  | 22'079     | 47'729 | 2'025'259               | 954'068    | 2'979'327 | 71'899                   | 48'774     | 62'422  |
| 1990/1991    |  | 21'250     | 46'565 | 2'017'644               | 955'114    | 2'972'758 | 73'833                   | 49'647     | 63'841  |
| 1991/1992    |  | 20'258     | 46'128 | 2'039'946               | 963'361    | 3'003'307 | 75'626                   | 50'296     | 65'108  |
| 1992/1993    |  | 19'870     | 44'360 | 2'076'228               | 944'688    | 3'020'916 | 80'749                   | 50'659     | 68'100  |
| 1993/1994    |  | 19'238     | 42'783 | 2'028'647               | 970'984    | 2'999'631 | 82'556                   | 53'321     | 70'113  |
| 1994/1995    |  | 19'154     | 41'324 | 2'039'141               | 975'141    | 3'014'282 | 86'558                   | 54'888     | 72'943  |
| 1995/1996    |  | 18'648     |        |                         |            |           |                          |            |         |
| 1996/1997    |  | 18'210     |        |                         |            |           |                          |            |         |
| 1997/1998    |  | 17'766     |        |                         |            |           |                          |            |         |
| 1998/1999    |  | 16'855     |        |                         |            |           |                          |            |         |
| 1999/2000    |  | 16'201     |        |                         |            |           |                          |            |         |
| 2000/2001    |  | 15'460     |        |                         |            |           |                          |            |         |
| 2001/2002    |  | 14'961     |        |                         |            |           |                          |            |         |
| 2002/2003    |  | 14'355     |        |                         |            |           |                          |            |         |
| 2003/2004    |  | 13'870     |        |                         |            |           |                          |            |         |
| 2004/2005    |  | 13'309     |        |                         |            |           |                          |            |         |
| 2005/2006    |  | 12'986     |        |                         |            |           |                          |            |         |
| 2006/2007    |  | 12'515     |        |                         |            |           |                          |            |         |
| 2007/2008    |  | 12'015     |        |                         |            |           |                          |            |         |
| 2008/2009    |  | 11'716     |        |                         |            |           |                          |            |         |
| 2009/2010 *) |  | 11'508     |        |                         |            |           |                          |            |         |
| 2010/2011    |  | 11'067     |        |                         |            |           |                          |            |         |
| 2011/2012    |  | 10'733     |        |                         |            |           |                          |            |         |
| 2012/2013    |  | 10'531     |        |                         |            |           |                          |            |         |
| 2014         |  | 10'270     |        |                         |            |           |                          |            |         |
| 2015         |  | 9'906      |        |                         |            |           |                          |            |         |
| 2016         |  | 9'689      |        |                         |            |           |                          |            |         |
| 2017         |  | 9'448      |        |                         |            |           |                          |            |         |
| 2018         |  | 9'194      |        |                         |            |           |                          |            |         |
| 2019         |  | 8'998      |        |                         |            |           |                          |            |         |
| 2020         |  | 8'518      |        |                         |            |           |                          |            |         |
| 1998/1999    | Keine Angaben da ungenügende Datenqualität |            |        |                         |            |           |                          |            |         |
| 1999/2000    | 23'035                                     | 16'855     | 39'890 | 2'016'534               | 959'603    | 2'976'137 | 87'542                   | 56'933     | 74'609  |
| 2000/2001    | 21'881                                     | 16'201     | 38'082 | 2'116'103               | 994'835    | 3'110'938 | 96'710                   | 61'406     | 81'691  |
| 2001/2002    | 20'771                                     | 15'460     | 36'231 | 2'107'589               | 999'890    | 3'107'479 | 101'468                  | 64'676     | 85'769  |
| 2002/2003    | 19'710                                     | 14'961     | 34'671 | 2'103'045               | 976'769    | 3'079'814 | 106'699                  | 65'288     | 88'830  |
| 2003/2004    | 18'717                                     | 14'355     | 33'072 | 2'091'220               | 980'825    | 3'072'045 | 111'728                  | 68'326     | 92'890  |
| 2004/2005    | 17'803                                     | 13'870     | 31'673 | 2'100'984               | 992'655    | 3'093'639 | 118'013                  | 71'568     | 97'674  |
| 2005/2006    | 16'854                                     | 13'309     | 30'163 | 2'073'393               | 990'822    | 3'064'215 | 123'021                  | 74'448     | 101'589 |
| 2006/2007    | 16'186                                     | 12'986     | 29'172 | 2'121'270               | 997'331    | 3'118'601 | 131'056                  | 76'800     | 106'904 |
| 2007/2008    | 15'499                                     | 12'515     | 28'014 | 2'192'702               | 990'387    | 3'183'089 | 141'474                  | 79'136     | 113'625 |
| 2008/2009    | 15'116                                     | 12'015     | 27'131 | 2'271'799               | 1'019'183  | 3'290'982 | 150'291                  | 84'826     | 121'300 |
| 2009/2010 *) | 14'718                                     | 11'716     | 26'434 | 2'262'663               | 1'040'458  | 3'303'121 | 153'734                  | 88'807     | 124'957 |
| 2010/2011    | 14'231                                     | 11'508     | 25'739 | 2'272'858               | 1'030'862  | 3'303'720 | 159'712                  | 89'578     | 128'355 |
| 2011/2012    | 13'905                                     | 11'067     | 24'972 | 2'331'804               | 1'047'107  | 3'378'911 | 167'695                  | 94'615     | 135'308 |
| 2012/2013    | 13'370                                     | 10'733     | 24'103 | 2'243'148               | 1'021'366  | 3'264'514 | 167'775                  | 95'161     | 135'440 |
| 2014         | 12'066                                     | 10'531     | 22'597 | 2'321'511               | 1'094'159  | 3'415'670 | 192'401                  | 103'899    | 151'156 |
| 2015         | 11'581                                     | 10'270     | 21'851 | 2'281'365               | 1'083'517  | 3'364'882 | 196'992                  | 105'503    | 153'992 |
| 2016         | 11'184                                     | 9'906      | 21'090 | 2'238'584               | 1'072'282  | 3'310'866 | 200'160                  | 108'246    | 156'987 |
| 2017         | 10'668                                     | 9'689      | 20'357 | 2'241'851               | 1'079'408  | 3'321'259 | 210'147                  | 111'406    | 163'151 |
| 2018         | 10'277                                     | 9'448      | 19'725 | 2'233'000               | 1'100'993  | 3'333'993 | 217'281                  | 116'532    | 169'024 |
| 2019         | 9'881                                      | 9'194      | 19'075 | 2'193'999               | 1'087'721  | 3'281'720 | 222'042                  | 118'308    | 172'043 |
| 2020         | 9'518                                      | 8'998      | 18'516 | 2'189'440               | 1'093'230  | 3'282'670 | 230'032                  | 121'497    | 177'288 |

# Auswertung der Daten über die Milchproduktion

## Angaben je Kanton

| Kalenderjahr 2020      | Milchproduktionsbetriebe (MPB) |            |        | Verkehrsmilch (VKM) (t) |            |           |
|------------------------|--------------------------------|------------|--------|-------------------------|------------|-----------|
|                        | Talgebiet                      | Berggebiet | Total  | Talgebiet               | Berggebiet | Total     |
| Zürich                 | 813                            | 87         | 900    | 199'996                 | 12'207     | 212'203   |
| Bern                   | 1'988                          | 2'956      | 4'944  | 356'385                 | 294'695    | 651'081   |
| Luzern                 | 1'286                          | 658        | 1'944  | 291'212                 | 71'919     | 363'130   |
| Uri                    | 47                             | 123        | 170    | 4'229                   | 6'182      | 10'410    |
| Schwyz                 | 221                            | 379        | 600    | 36'043                  | 37'313     | 73'356    |
| Obwalden               | 86                             | 294        | 380    | 12'380                  | 27'932     | 40'312    |
| Nidwalden              | 56                             | 190        | 246    | 8'242                   | 16'128     | 24'370    |
| Glarus                 | 47                             | 145        | 192    | 7'882                   | 11'835     | 19'717    |
| Zug                    | 94                             | 132        | 226    | 29'581                  | 19'693     | 49'274    |
| Fribourg               | 840                            | 511        | 1'351  | 225'426                 | 116'128    | 341'554   |
| Solothurn              | 316                            | 116        | 432    | 75'684                  | 18'771     | 94'455    |
| Baselstadt / Baselland | 202                            | 50         | 252    | 42'511                  | 7'541      | 50'052    |
| Schaffhausen           | 62                             | 0          | 62     | 18'530                  | 0          | 18'530    |
| Appenzell Auserrhoden  | 4                              | 380        | 384    | 822                     | 52'087     | 52'909    |
| Appenzell Innerrhoden  | 1                              | 275        | 276    | 172                     | 33'833     | 34'005    |
| St. Gallen             | 1'103                          | 868        | 1'971  | 246'572                 | 101'326    | 347'898   |
| Graubünden             | 52                             | 499        | 551    | 9'867                   | 47'545     | 57'412    |
| Aargau                 | 660                            | 10         | 670    | 160'696                 | 1'690      | 162'387   |
| Thurgau                | 884                            | 30         | 914    | 257'064                 | 4'889      | 261'953   |
| Tessin                 | 20                             | 121        | 141    | 3'542                   | 10'874     | 14'416    |
| Waadt                  | 512                            | 266        | 778    | 137'965                 | 48'428     | 186'393   |
| Wallis                 | 29                             | 374        | 403    | 6'372                   | 21'679     | 28'051    |
| Neuenburg              | 31                             | 310        | 341    | 10'487                  | 81'191     | 91'678    |
| Genf                   | 5                              | 0          | 5      | 2'266                   | 0          | 2'266     |
| Jura                   | 159                            | 224        | 383    | 45'516                  | 49'342     | 94'858    |
| Schweiz                | 9'518                          | 8'998      | 18'516 | 2'189'440               | 1'093'230  | 3'282'670 |



# Auswertung der Daten über die Milchproduktion

## Biologisch bewirtschaftete Betriebe je Kanton

| Kalenderjahr 2020      | Anzahl Betriebe | Verkehrsmilch (VKM)<br>kg | Durchschn.<br>Verkehrsmilch<br>kg | Durchschn.<br>Betriebsgrösse<br>ha | Durchschnittliche<br>Anzahl Kühe<br>Stück |
|------------------------|-----------------|---------------------------|-----------------------------------|------------------------------------|---|
| Zürich                 | 117             | 17'896'022                | 152'957                           | 34.1                               | 28.9                                      |
| Bern                   | 604             | 52'685'441                | 87'228                            | 23.0                               | 18.1                                      |
| Luzern                 | 168             | 25'945'459                | 154'437                           | 24.9                               | 27.9                                      |
| Uri                    | 8               | 309'422                   | 38'678                            | 21.7                               | 12.0                                      |
| Schwyz                 | 53              | 4'096'078                 | 77'284                            | 17.4                               | 16.0                                      |
| Obwalden               | 124             | 13'106'156                | 105'695                           | 17.6                               | 20.9                                      |
| Nidwalden              | 42              | 3'670'886                 | 87'402                            | 18.6                               | 19.1                                      |
| Glarus                 | 48              | 4'194'940                 | 87'395                            | 25.3                               | 20.0                                      |
| Zug                    | 26              | 3'683'771                 | 141'684                           | 26.6                               | 26.3                                      |
| Fribourg               | 83              | 19'838'697                | 239'020                           | 39.3                               | 38.7                                      |
| Solothurn              | 58              | 9'144'166                 | 157'658                           | 36.2                               | 28.3                                      |
| Baselstadt / Baselland | 44              | 5'601'613                 | 127'309                           | 32.0                               | 24.9                                      |
| Schaffhausen           | 4               | 582'599                   | 145'650                           | 48.0                               | 33.5                                      |
| Appenzell Ausserrhoden | 77              | 11'687'332                | 151'784                           | 25.6                               | 24.6                                      |
| Appenzell Innerrhoden  | 13              | 1'637'256                 | 125'943                           | 23.6                               | 21.9                                      |
| St. Gallen             | 242             | 33'478'761                | 138'342                           | 24.6                               | 24.5                                      |
| Graubünden             | 309             | 25'096'025                | 81'217                            | 34.5                               | 18.8                                      |
| Aargau                 | 66              | 11'008'834                | 166'801                           | 33.9                               | 29.4                                      |
| Thurgau                | 117             | 24'015'049                | 205'257                           | 26.7                               | 32.6                                      |
| Tessin                 | 16              | 1'053'502                 | 65'844                            | 35.4                               | 15.8                                      |
| Waadt                  | 60              | 8'633'893                 | 143'898                           | 38.3                               | 29.1                                      |
| Wallis                 | 30              | 2'641'388                 | 88'046                            | 43.5                               | 19.4                                      |
| Neuenburg              | 26              | 4'999'091                 | 192'273                           | 51.0                               | 33.3                                      |
| Genf                   | 1               | 19'987                    | 19'987                            | 32.1                               | 8.0                                       |
| Jura                   | 58              | 14'184'943                | 244'568                           | 55.7                               | 37.6                                      |
| Schweiz                | 2'394           | 299'211'311               | 124'984                           | 27.9                               | 23.0                                      |

# Auswertung der Daten über die Milchproduktion

## Entwicklung der Anzahl Milchproduktionsbetriebe

|                        | Milchproduktionsbetriebe (MPB) |        |        |        | Verkehrsmilch (VKM) (t) |           |           |           | Durchschnittliche Verkehrsmilch pro Betrieb (kg) |         |         |         |
|------------------------|--------------------------------|--------|--------|--------|-------------------------|-----------|-----------|-----------|--|---------|---------|---------|
|                        | 2017                           | 2018   | 2019   | 2020   | 2017                    | 2018      | 2019      | 2020      | 2017   | 2018    | 2019    | 2020    |
| Kanton                 | 1'018                          | 977    | 935    | 900    | 221'809                 | 221'823   | 216'293   | 212'203   | 217'887  | 227'045 | 231'330 | 235'781 |
| Zürich                 | 5'431                          | 5'282  | 5'119  | 4'944  | 661'937                 | 668'310   | 651'593   | 651'081   | 121'881  | 126'526 | 127'289 | 131'691 |
| Bern                   | 2'124                          | 2'050  | 1'988  | 1'944  | 371'785                 | 369'683   | 364'644   | 363'130   | 175'040  | 180'333 | 183'422 | 186'795 |
| Luzern                 | 184                            | 176    | 170    | 170    | 10'783                  | 10'913    | 10'707    | 10'410    | 58'603   | 62'008  | 62'985  | 61'236  |
| Schwyz                 | 656                            | 638    | 622    | 600    | 73'543                  | 75'341    | 75'257    | 73'356    | 112'108  | 118'090 | 120'992 | 122'261 |
| Obwalden               | 396                            | 387    | 382    | 380    | 39'004                  | 40'245    | 40'271    | 40'312    | 98'496   | 103'992 | 105'421 | 106'084 |
| Nidwalden              | 265                            | 258    | 253    | 246    | 25'172                  | 25'266    | 24'919    | 24'370    | 94'990   | 97'932  | 98'493  | 99'066  |
| Glarus                 | 207                            | 204    | 200    | 192    | 20'044                  | 20'150    | 20'497    | 19'717    | 96'832   | 98'776  | 102'485 | 102'690 |
| Zug                    | 248                            | 239    | 232    | 226    | 49'620                  | 50'667    | 49'928    | 49'274    | 200'080  | 211'994 | 215'206 | 218'027 |
| Fribourg               | 1'473                          | 1'429  | 1'378  | 1'351  | 328'247                 | 331'995   | 334'319   | 341'554   | 222'843  | 232'326 | 242'612 | 252'816 |
| Solothurn              | 486                            | 460    | 451    | 432    | 96'159                  | 96'562    | 93'800    | 94'455    | 197'857  | 209'918 | 207'982 | 218'645 |
| Baselstadt / Baselland | 285                            | 271    | 262    | 252    | 52'702                  | 52'437    | 49'929    | 50'052    | 184'921  | 193'495 | 190'568 | 198'618 |
| Schaffhausen           | 76                             | 72     | 64     | 62     | 19'643                  | 19'403    | 17'919    | 18'530    | 258'465  | 269'484 | 279'981 | 298'869 |
| Appenzell Ausserrhoden | 408                            | 398    | 390    | 384    | 51'178                  | 52'965    | 52'646    | 52'909    | 125'436  | 133'078 | 134'989 | 137'784 |
| Appenzell Innerrhoden  | 301                            | 289    | 278    | 276    | 32'776                  | 34'159    | 33'654    | 34'005    | 108'890  | 118'198 | 121'058 | 123'208 |
| St. Gallen             | 2'117                          | 2'070  | 2'018  | 1'971  | 349'399                 | 352'280   | 348'685   | 347'898   | 165'044  | 170'184 | 172'788 | 176'508 |
| Graubünden             | 587                            | 579    | 564    | 551    | 60'378                  | 58'865    | 57'896    | 57'412    | 102'859  | 101'667 | 102'652 | 104'196 |
| Aargau                 | 771                            | 736    | 708    | 670    | 169'085                 | 166'475   | 162'233   | 162'387   | 219'306  | 226'189 | 229'142 | 242'368 |
| Thurgau                | 1'005                          | 987    | 946    | 914    | 271'052                 | 267'906   | 263'270   | 261'953   | 269'704  | 271'435 | 278'298 | 286'601 |
| Tessin                 | 150                            | 146    | 139    | 141    | 15'383                  | 15'153    | 14'634    | 14'416    | 102'555  | 103'789 | 105'284 | 102'243 |
| Waadt                  | 926                            | 876    | 820    | 778    | 188'032                 | 186'897   | 184'995   | 186'393   | 203'058  | 213'352 | 225'604 | 239'580 |
| Wallis                 | 439                            | 429    | 408    | 403    | 28'094                  | 28'109    | 28'734    | 28'051    | 63'996   | 65'523  | 70'428  | 69'606  |
| Neuenburg              | 372                            | 357    | 350    | 341    | 88'682                  | 90'764    | 89'833    | 91'678    | 238'391  | 254'242 | 256'667 | 268'852 |
| Genf                   | 6                              | 5      | 5      | 5      | 2'312                   | 2'279     | 2'208     | 2'266     | 385'300  | 455'757 | 441'669 | 453'198 |
| Jura                   | 426                            | 410    | 393    | 383    | 94'438                  | 95'344    | 92'857    | 94'858    | 221'687  | 232'546 | 236'276 | 247'671 |
| Schweiz                | 20'357                         | 19'725 | 19'075 | 18'516 | 3'321'259               | 3'333'993 | 3'281'720 | 3'282'670 | 163'151  | 169'024 | 172'043 | 177'288 |

# Auswertung der Daten über die Milchproduktion

## Entwicklung der durchschnittlichen LN je Betrieb

| Kanton                 | Durchschnittliche LN in ha |         |         |         |      |      |      |      |      |  |
|------------------------|----------------------------|---------|---------|---------|------|------|------|------|------|--|
|                        | 2006/07                    | 2008/09 | 2010/11 | 2011/12 | 2016 | 2017 | 2018 | 2019 | 2020 |  |
| Zürich                 | 23.8                       | 25.1    | 26.1    | 26.9    | 30.4 | 31.2 | 31.9 | 32.2 | 32.7 |  |
| Bern                   | 17.2                       | 17.9    | 18.6    | 19.0    | 21.3 | 21.7 | 22.0 | 22.4 | 22.8 |  |
| Luzern                 | 17.2                       | 18.1    | 18.6    | 19.1    | 20.3 | 20.6 | 20.8 | 21.2 | 21.3 |  |
| Uri                    | 11.5                       | 11.8    | 12.0    | 11.9    | 13.4 | 13.8 | 14.4 | 14.4 | 14.6 |  |
| Schwyz                 | 15.9                       | 16.6    | 17.0    | 17.3    | 18.4 | 18.5 | 19.1 | 19.2 | 19.6 |  |
| Obwalden               | 12.5                       | 12.6    | 13.2    | 13.4    | 14.9 | 15.2 | 15.4 | 15.4 | 15.7 |  |
| Nidwalden              | 13.2                       | 13.8    | 14.1    | 14.1    | 15.1 | 15.5 | 15.6 | 15.6 | 15.8 |  |
| Glarus                 | 19.6                       | 19.5    | 19.8    | 20.1    | 22.3 | 22.5 | 23.2 | 23.4 | 23.8 |  |
| Zug                    | 21.8                       | 22.6    | 23.4    | 24.1    | 25.5 | 26.2 | 26.2 | 26.2 | 26.6 |  |
| Fribourg               | 27.1                       | 28.8    | 30.2    | 31.0    | 34.4 | 34.9 | 35.4 | 35.7 | 36.3 |  |
| Solothurn              | 26.4                       | 27.7    | 28.4    | 28.7    | 31.8 | 32.4 | 32.8 | 33.0 | 33.1 |  |
| Baselstadt / Baselland | 27.3                       | 29.8    | 30.3    | 30.7    | 33.1 | 33.5 | 33.8 | 34.5 | 35.6 |  |
| Schaffhausen           | 34.7                       | 36.6    | 37.7    | 38.7    | 43.3 | 45.3 | 47.2 | 50.0 | 50.2 |  |
| Appenzell Ausserrhoden | 18.2                       | 19.2    | 19.7    | 20.0    | 21.4 | 21.8 | 22.1 | 21.8 | 22.5 |  |
| Appenzell Innerrhoden  | 14.3                       | 15.1    | 15.9    | 16.4    | 18.2 | 18.6 | 19.0 | 19.3 | 19.5 |  |
| St. Gallen             | 19.0                       | 19.7    | 20.3    | 20.9    | 22.7 | 23.0 | 23.3 | 23.4 | 23.8 |  |
| Graubünden             | 26.6                       | 28.0    | 29.0    | 29.1    | 32.3 | 32.8 | 33.4 | 33.9 | 34.8 |  |
| Aargau                 | 23.2                       | 24.7    | 25.6    | 26.4    | 28.7 | 29.4 | 29.9 | 30.6 | 31.1 |  |
| Thurgau                | 22.0                       | 23.0    | 23.7    | 24.7    | 26.7 | 27.4 | 28.0 | 28.6 | 29.1 |  |
| Tessin                 | 25.2                       | 28.4    | 30.0    | 30.3    | 35.0 | 34.5 | 34.3 | 35.0 | 34.8 |  |
| Vaud                   | 32.9                       | 34.7    | 36.2    | 36.8    | 41.3 | 42.0 | 43.1 | 44.2 | 45.4 |  |
| Valais                 | 17.5                       | 19.1    | 21.3    | 21.4    | 25.7 | 26.1 | 26.2 | 26.5 | 27.0 |  |
| Neuchâtel              | 42.5                       | 45.5    | 45.5    | 47.2    | 54.5 | 55.6 | 57.2 | 58.2 | 59.0 |  |
| Genève                 | 51.3                       | 56.2    | 65.7    | 65.5    | 82.5 | 79.1 | 86.6 | 91.2 | 89.9 |  |
| Jura                   | 40.3                       | 43.8    | 45.7    | 46.0    | 48.9 | 48.6 | 49.5 | 49.7 | 50.7 |  |
| Schweiz                | 21.7                       | 22.4    | 23.3    | 23.8    | 26.1 | 26.5 | 26.9 | 27.2 | 27.7 |  |

# Auswertung der Daten über die Milchproduktion

## Entwicklung des durchschnittlichen Kuhbestandes je Betrieb

| Kanton                 | Durchschnittliche Anzahl Kühe |         |         |         |       |      |      |      |      |      | 2019-2020 % |
|------------------------|-------------------------------|---------|---------|---------|-------|------|------|------|------|------|-------------|
|                        | 2006/07                       | 2008/09 | 2010/11 | 2011/12 | 2'016 | 2017 | 2018 | 2019 | 2020 | 2020 |             |
| Zürich                 | 22.3                          | 24.3    | 25.2    | 26.2    | 31.0  | 32.0 | 33.2 | 33.2 | 33.7 | 33.7 | 1.7         |
| Bern                   | 15.5                          | 17.0    | 16.8    | 17.3    | 19.7  | 20.2 | 20.5 | 20.9 | 21.2 | 21.2 | 1.5         |
| Luzern                 | 20.2                          | 21.8    | 21.8    | 22.6    | 25.8  | 26.4 | 26.8 | 27.0 | 27.3 | 27.3 | 1.2         |
| Uri                    | 12.2                          | 12.6    | 12.0    | 12.0    | 13.5  | 13.4 | 13.5 | 13.4 | 13.3 | 13.3 | -0.4        |
| Schwyz                 | 16.9                          | 17.7    | 17.3    | 17.7    | 19.8  | 20.3 | 20.9 | 21.1 | 21.4 | 21.4 | 1.7         |
| Obwalden               | 15.0                          | 15.7    | 15.9    | 16.2    | 19.0  | 19.6 | 20.1 | 20.3 | 20.5 | 20.5 | 1.0         |
| Nidwalden              | 15.5                          | 16.6    | 16.3    | 16.2    | 18.1  | 18.8 | 19.2 | 19.1 | 18.8 | 18.8 | -1.2        |
| Glarus                 | 17.3                          | 17.8    | 17.3    | 17.6    | 20.4  | 20.4 | 21.1 | 21.4 | 21.5 | 21.5 | 0.7         |
| Zug                    | 23.8                          | 26.1    | 26.3    | 27.8    | 31.4  | 31.3 | 32.2 | 32.8 | 32.6 | 32.6 | -0.7        |
| Fribourg               | 25.0                          | 28.0    | 28.0    | 28.3    | 33.1  | 33.8 | 35.0 | 35.2 | 36.0 | 36.0 | 2.3         |
| Solothurn              | 20.7                          | 23.2    | 23.5    | 24.2    | 28.4  | 29.3 | 30.3 | 30.6 | 31.0 | 31.0 | 1.3         |
| Baselstadt / Baselland | 22.6                          | 24.5    | 24.7    | 25.4    | 28.6  | 29.1 | 29.5 | 29.8 | 30.0 | 30.0 | 0.9         |
| Schaffhausen           | 23.2                          | 25.7    | 26.9    | 28.2    | 34.9  | 35.5 | 35.9 | 38.0 | 39.4 | 39.4 | 3.7         |
| Appenzell Ausserrhoden | 18.1                          | 19.2    | 19.2    | 19.5    | 21.8  | 22.2 | 22.7 | 22.7 | 23.3 | 23.3 | 2.6         |
| Appenzell Innerrhoden  | 15.4                          | 16.8    | 16.8    | 16.9    | 19.7  | 19.6 | 20.2 | 20.7 | 21.0 | 21.0 | 1.1         |
| St. Gallen             | 19.9                          | 21.5    | 21.7    | 22.3    | 25.4  | 26.0 | 26.5 | 26.3 | 26.9 | 26.9 | 2.1         |
| Graubünden             | 16.6                          | 18.2    | 17.9    | 17.8    | 20.6  | 21.2 | 21.2 | 20.6 | 21.2 | 21.2 | 2.8         |
| Aargau                 | 21.7                          | 23.7    | 24.4    | 25.6    | 29.4  | 30.7 | 31.6 | 31.5 | 32.7 | 32.7 | 3.8         |
| Thurgau                | 25.3                          | 28.0    | 29.4    | 30.5    | 34.9  | 36.1 | 36.6 | 37.1 | 38.0 | 38.0 | 2.4         |
| Tessin                 | 18.7                          | 19.8    | 19.9    | 20.5    | 20.6  | 22.1 | 22.0 | 22.3 | 21.9 | 21.9 | -1.7        |
| Waadt                  | 24.6                          | 27.0    | 26.4    | 26.5    | 32.2  | 33.4 | 34.8 | 35.4 | 37.1 | 37.1 | 4.9         |
| Wallis                 | 12.5                          | 13.5    | 14.3    | 14.4    | 15.7  | 16.1 | 16.1 | 16.6 | 16.9 | 16.9 | 2.3         |
| Neuenburg              | 26.7                          | 28.6    | 29.6    | 30.5    | 36.6  | 37.4 | 38.8 | 40.4 | 40.2 | 40.2 | -0.3        |
| Genf                   | 29.7                          | 37.9    | 45.8    | 46.9    | 57.4  | 50.2 | 57.8 | 56.2 | 56.0 | 56.0 | -0.4        |
| Jura                   | 25.5                          | 27.8    | 28.0    | 28.0    | 33.8  | 34.2 | 34.8 | 35.7 | 35.9 | 35.9 | 0.6         |
| Schweiz                | 19.6                          | 21.3    | 21.4    | 22.0    | 25.2  | 25.8 | 26.4 | 26.4 | 27.1 | 27.1 | 2.6         |

# Auswertung der Daten über die Milchproduktion

## Entwicklung der Milchproduktion auf den Sommerungsbetrieben

| Kanton                 | Milchproduktionsbetriebe (MPB) |       | Verkehrsmilch (VKM) (t) |        | Durchschnittliche Verkehrsmilch pro Betrieb (kg) |        |
|------------------------|--------------------------------|-------|-------------------------|--------|--|--------|
|                        | 2019                           | 2020  | 2019                    | 2020   | 2019   | 2020   |
| Zürich                 |                                |       |                         |        |  |        |
| Bern                   | 525                            | 516   | 19'310                  | 20'460 | 36'782   | 39'651 |
| Luzern                 | 25                             | 24    | 993                     | 1'066  | 39'732   | 44'400 |
| Uri                    | 130                            | 133   | 3'793                   | 4'258  | 29'174   | 32'014 |
| Schwyz                 | 79                             | 79    | 2'167                   | 2'465  | 27'425   | 31'200 |
| Obwalden               | 166                            | 163   | 4'816                   | 5'021  | 29'013   | 30'803 |
| Nidwalden              | 67                             | 62    | 2'161                   | 2'389  | 32'261   | 38'526 |
| Glarus                 | 71                             | 69    | 3'137                   | 3'342  | 44'179   | 48'428 |
| Zug                    | 1                              | 1     | 24                      | 31     | 23'975   | 30'525 |
| Fribourg               | 153                            | 140   | 8'289                   | 8'201  | 54'177   | 58'581 |
| Solothurn              |                                |       |                         |        |  |        |
| Baselstadt / Baselland |                                |       |                         |        |  |        |
| Schaffhausen           |                                |       |                         |        |  |        |
| Appenzell Ausserrhoden | 50                             | 49    | 1'286                   | 1'373  | 25'719   | 28'012 |
| Appenzell Innerrhoden  | 76                             | 75    | 1'220                   | 1'323  | 16'047   | 17'634 |
| St. Gallen             | 84                             | 82    | 4'038                   | 4'276  | 48'074   | 52'145 |
| Graubünden             | 150                            | 147   | 8'840                   | 9'218  | 58'934   | 62'711 |
| Aargau                 |                                |       |                         |        |  |        |
| Thurgau                |                                |       |                         |        |  |        |
| Tessin                 | 68                             | 67    | 4'243                   | 4'315  | 62'404   | 64'409 |
| Waadt                  | 216                            | 217   | 17'636                  | 17'609 | 81'649   | 81'148 |
| Wallis                 | 165                            | 164   | 8'506                   | 9'073  | 51'550   | 55'321 |
| Neuenburg              | 5                              | 6     | 311                     | 555    | 62'200   | 92'493 |
| Genf                   |                                |       |                         |        |  |        |
| Jura                   |                                |       |                         |        |  |        |
| Schweiz                | 2'031                          | 1'994 | 90'770                  | 94'973 | 44'692   | 47'629 |

# Auswertung der Daten über die Milchproduktion

## Anzahl der Milchproduktionsbetriebe nach Menge Verkehrsmilch

| Kalenderjahr 2020<br>Grössenklasse<br>kg | Talgebiet<br>MPB<br>Anzahl | VKM<br>t         | Berggebiet<br>MPB<br>Anzahl | VKM<br>t         | Tal- und Berggebiet<br>MPB<br>Anzahl | VKM<br>t         |
|--|----------------------------|------------------|-----------------------------|------------------|--------------------------------------|------------------|
| 1 - 25'000                               | 168                        | 2'157            | 634                         | 8'603            | 802                                  | 10'761           |
| 25'001 - 50'000                          | 333                        | 13'114           | 1'095                       | 41'632           | 1'428                                | 54'746           |
| 50'001 - 75'000                          | 590                        | 37'568           | 1'536                       | 96'129           | 2'126                                | 133'697          |
| 75'001 - 100'000                         | 790                        | 69'558           | 1'439                       | 125'360          | 2'229                                | 194'918          |
| 100'001 - 125'000                        | 920                        | 103'283          | 1'133                       | 126'461          | 2'053                                | 229'744          |
| 125'001 - 150'000                        | 957                        | 131'590          | 871                         | 119'219          | 1'828                                | 250'809          |
| 150'001 - 175'000                        | 854                        | 138'953          | 642                         | 103'708          | 1'496                                | 242'661          |
| 175'001 - 200'000                        | 720                        | 134'901          | 377                         | 70'322           | 1'097                                | 205'223          |
| 200'001 - 225'000                        | 640                        | 135'559          | 304                         | 64'219           | 944                                  | 199'778          |
| 225'001 - 250'000                        | 509                        | 120'546          | 214                         | 50'608           | 723                                  | 171'154          |
| 250'001 - 275'000                        | 426                        | 111'869          | 176                         | 46'001           | 602                                  | 157'870          |
| 275'001 - 300'000                        | 380                        | 109'171          | 113                         | 32'231           | 493                                  | 141'401          |
| 300'001 - 325'000                        | 298                        | 92'953           | 88                          | 27'546           | 386                                  | 120'499          |
| 325'001 - 350'000                        | 247                        | 83'400           | 67                          | 22'641           | 314                                  | 106'041          |
| 350'001 - 375'000                        | 233                        | 84'200           | 53                          | 19'248           | 286                                  | 103'448          |
| 375'001 - 400'000                        | 188                        | 72'599           | 41                          | 15'937           | 229                                  | 88'536           |
| 400'001 - 500'000                        | 545                        | 243'077          | 114                         | 49'953           | 659                                  | 293'030          |
| 500'001 - 1'000'000                      | 650                        | 412'100          | 91                          | 58'435           | 741                                  | 470'535          |
| > 1'000'000                              | 70                         | 92'843           | 10                          | 14'976           | 80                                   | 107'818          |
| <b>Total</b>                             | <b>9'518</b>               | <b>2'189'440</b> | <b>8'998</b>                | <b>1'093'230</b> | <b>18'516</b>                        | <b>3'282'670</b> |

# Auswertung der Daten über die Milchproduktion

## Prozentualer Anteil der Milchproduktionsbetriebe nach Menge Verkehrsmilch

| Kalenderjahr 2020           | Talgebiet<br>MPB<br>Anzahl                     | VKM<br>t  | Berggebiet<br>MPB<br>Anzahl | VKM<br>t  | Tal- und Berggebiet<br>MPB<br>Anzahl | VKM<br>t  |
|-----------------------------|--|-----------|-----------------------------|-----------|--------------------------------------|-----------|
| Schweiz                     | 9'518  | 2'189'440 | 8'998                       | 1'093'230 | 18'516                               | 3'282'670 |
| <b>Grössenklasse<br/>kg</b> | <b>Verteilung Talgebiet / Berggebiet<br/>%</b> |           |                             |           |                                      |           |
| 1 - 25'000                  | 20.9   | 20.0      | 79.1                        | 80.0      | 4.3                                  | 0.3       |
| 25'001 - 50'000             | 23.3   | 24.0      | 76.7                        | 76.0      | 7.7                                  | 1.7       |
| 50'001 - 75'000             | 27.8   | 28.1      | 72.2                        | 71.9      | 11.5                                 | 4.1       |
| 75'001 - 100'000            | 35.4   | 35.7      | 64.6                        | 64.3      | 12.0                                 | 5.9       |
| 100'001 - 125'000           | 44.8   | 45.0      | 55.2                        | 55.0      | 11.1                                 | 7.0       |
| 125'001 - 150'000           | 52.4   | 52.5      | 47.6                        | 47.5      | 9.9                                  | 7.6       |
| 150'001 - 175'000           | 57.1   | 57.3      | 42.9                        | 42.7      | 8.1                                  | 7.4       |
| 175'001 - 200'000           | 65.6   | 65.7      | 34.4                        | 34.3      | 5.9                                  | 6.3       |
| 200'001 - 225'000           | 67.8   | 67.9      | 32.2                        | 32.1      | 5.1                                  | 6.1       |
| 225'001 - 250'000           | 70.4   | 70.4      | 29.6                        | 29.6      | 3.9                                  | 5.2       |
| 250'001 - 275'000           | 70.8   | 70.9      | 29.2                        | 29.1      | 3.3                                  | 4.8       |
| 275'001 - 300'000           | 77.1   | 77.2      | 22.9                        | 22.8      | 2.7                                  | 4.3       |
| 300'001 - 325'000           | 77.2   | 77.1      | 22.8                        | 22.9      | 2.1                                  | 3.7       |
| 325'001 - 350'000           | 78.7   | 78.6      | 21.3                        | 21.4      | 1.7                                  | 3.2       |
| 350'001 - 375'000           | 81.5   | 81.4      | 18.5                        | 18.6      | 1.5                                  | 3.2       |
| 375'001 - 400'000           | 82.1   | 82.0      | 17.9                        | 18.0      | 1.2                                  | 2.7       |
| 400'001 - 500'000           | 82.7   | 83.0      | 17.3                        | 17.0      | 3.6                                  | 8.9       |
| 500'001 - 1'000'000         | 87.7   | 87.6      | 12.3                        | 12.4      | 4.0                                  | 14.3      |
| > 1'000'000                 | 87.5   | 86.1      | 12.5                        | 13.9      | 0.4                                  | 3.3       |
|                             |  |           |                             |           | 100.0                                | 100.0     |

# Auswertung der Daten über die Milchproduktion

## Anzahl Milchproduktionsbetriebe je Grössenklasse

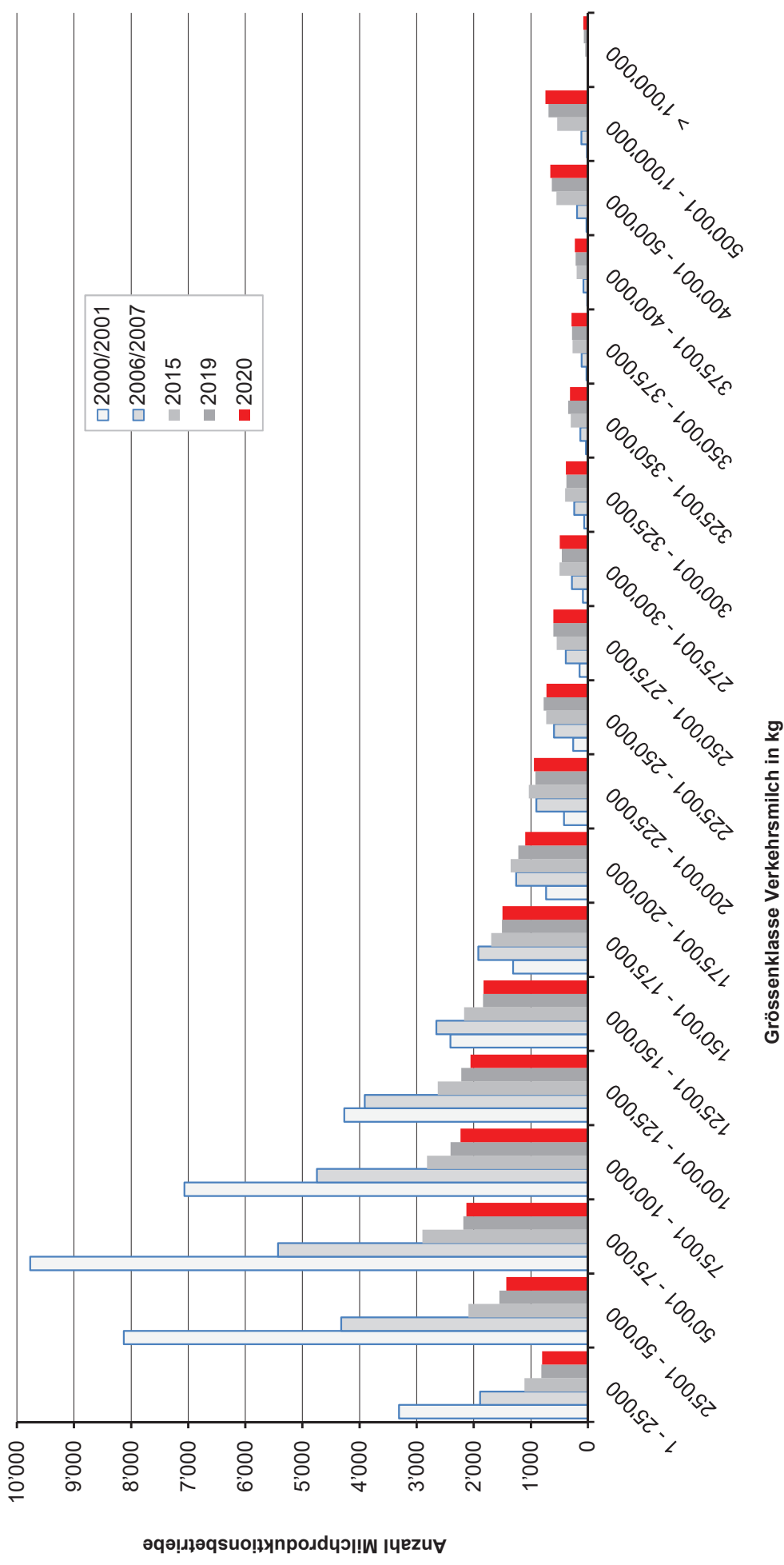



# Auswertung der Daten über die Milchproduktion

## Milchproduktionsbetriebe je Grössenklasse

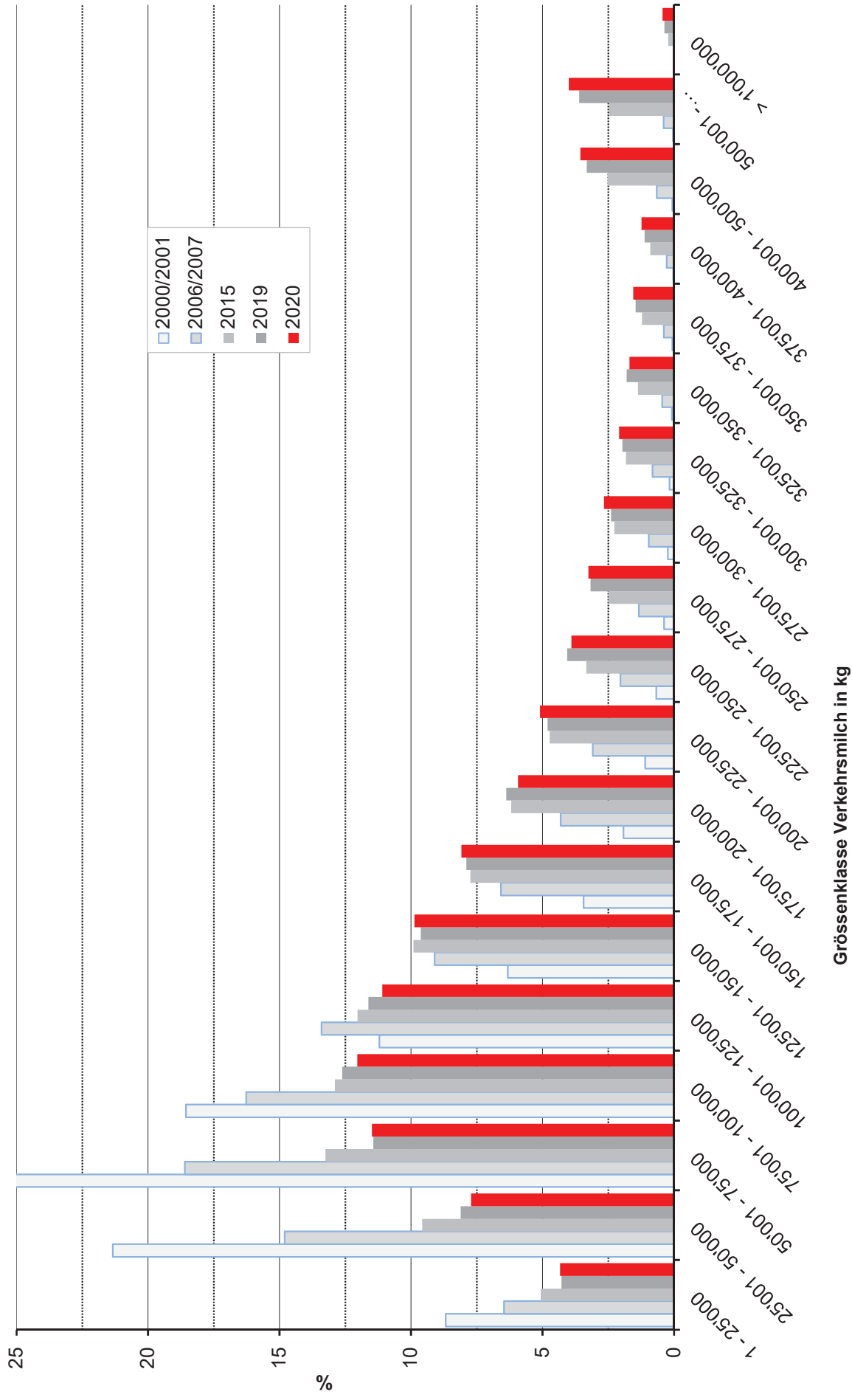

# Auswertung der Daten über die Milchproduktion

## Verkehrsmilch je Grössenklasse

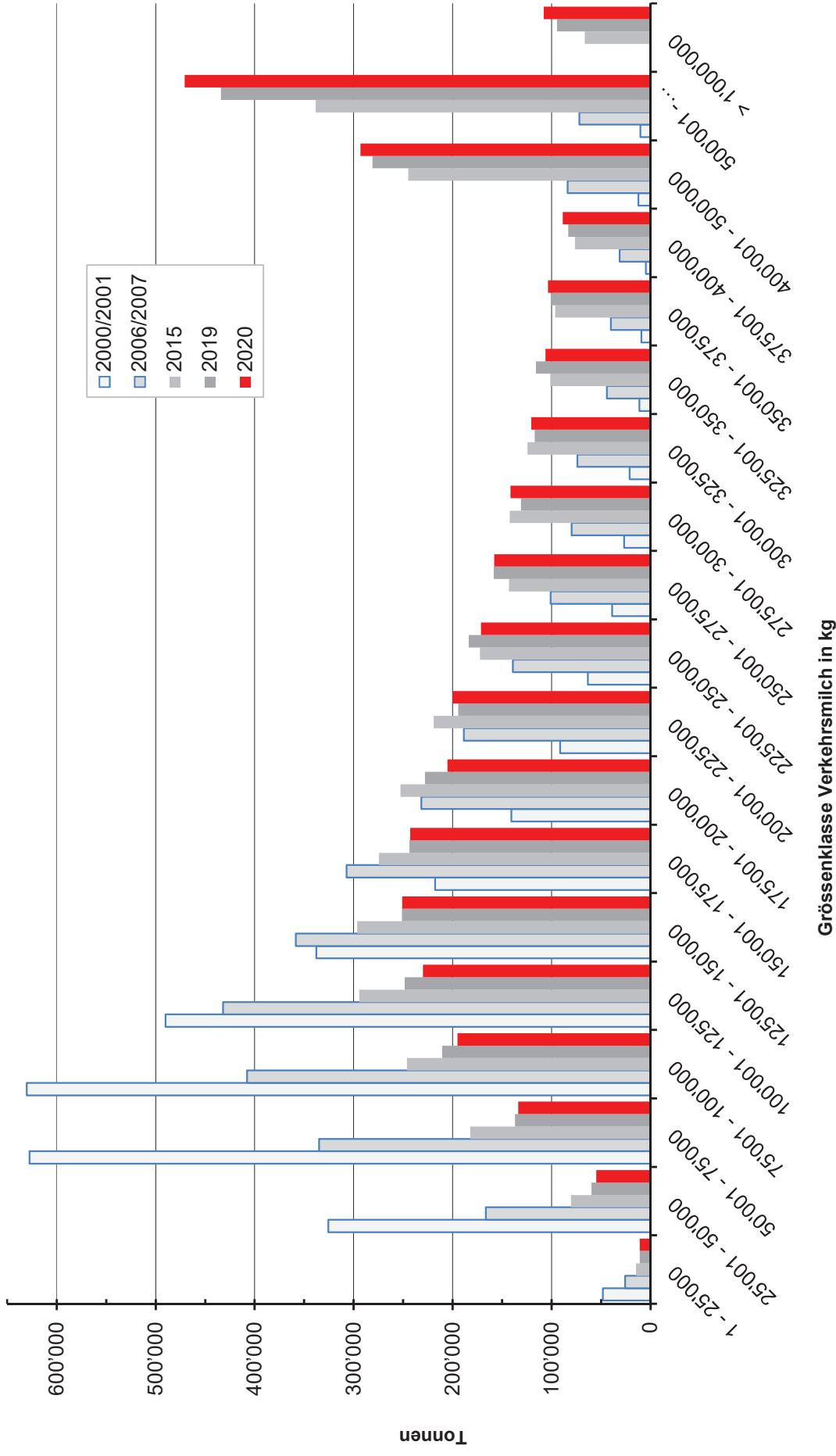

# Auswertung der Daten über die Milchproduktion

## Prozentualer Anteil Verkehrsmilch je Grössenklasse

